

SPOLU S
DREVENÉ PRVKY CHRANIT NÁTERMI PROTI HNILOBE, PLESNIAM A DREVO
PROTI ÚČINKOM OHŇA CHRÁNIT KONŠTRUKCIU PROTI POŽIARNYM VÝPADOV
POVREHNUTÍ KOTVIŤ DO SÚDZAJÚCEHO VEŇKA KOTVIACIMI SKRUTKAMI PO
VÝPČIU
POD POKRYTÍM POLOŽITI MASOVÝ PAS LEPENÝ "A 400H"

HLAVNÝ PROJEKTANT	ING. PETRÍK TIBOR
PROJEKTANTI	ASR
ING. PETRÍK TIBOR	
INVESTOR	PREDSOVSŤ SAMOSPRÁVY KOJ
PR. PR. 1	IN. VIKTOR R. 031
ČAST	0
ADH	
PLATB	

VR2

REZ: B-B

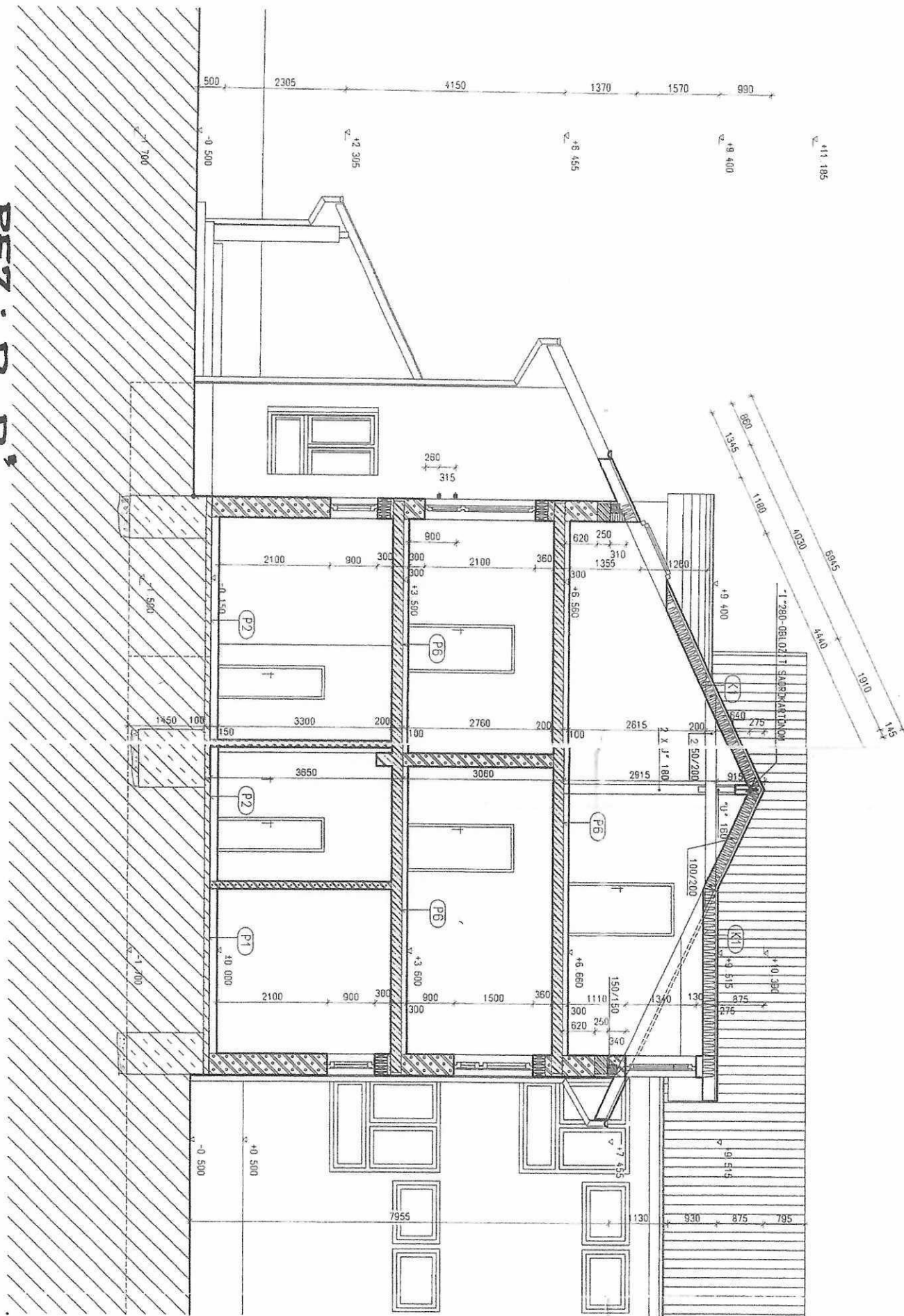

LEGENDA HMOT:

- MIRTVO Z IVA
- MIRTVO Z TEH
- PRASTY BECON
- ZELEZOBETON
- KONSTRUKCNE
- ZHUTNENI STB
- NASYPANIA ZEMI
- POUKODIA ZEMI
- TERELNA IZOL
- HIDROIZOLACI
- SADRPAKANTONK

V.2.3

HLAVNY PROJEKTANT	
PROJEKTANTI: ASR	
INVESTOR: PRESTAVY SAMOS	
OBJEKT: OHLASNI BAKI	

REZ: A-A

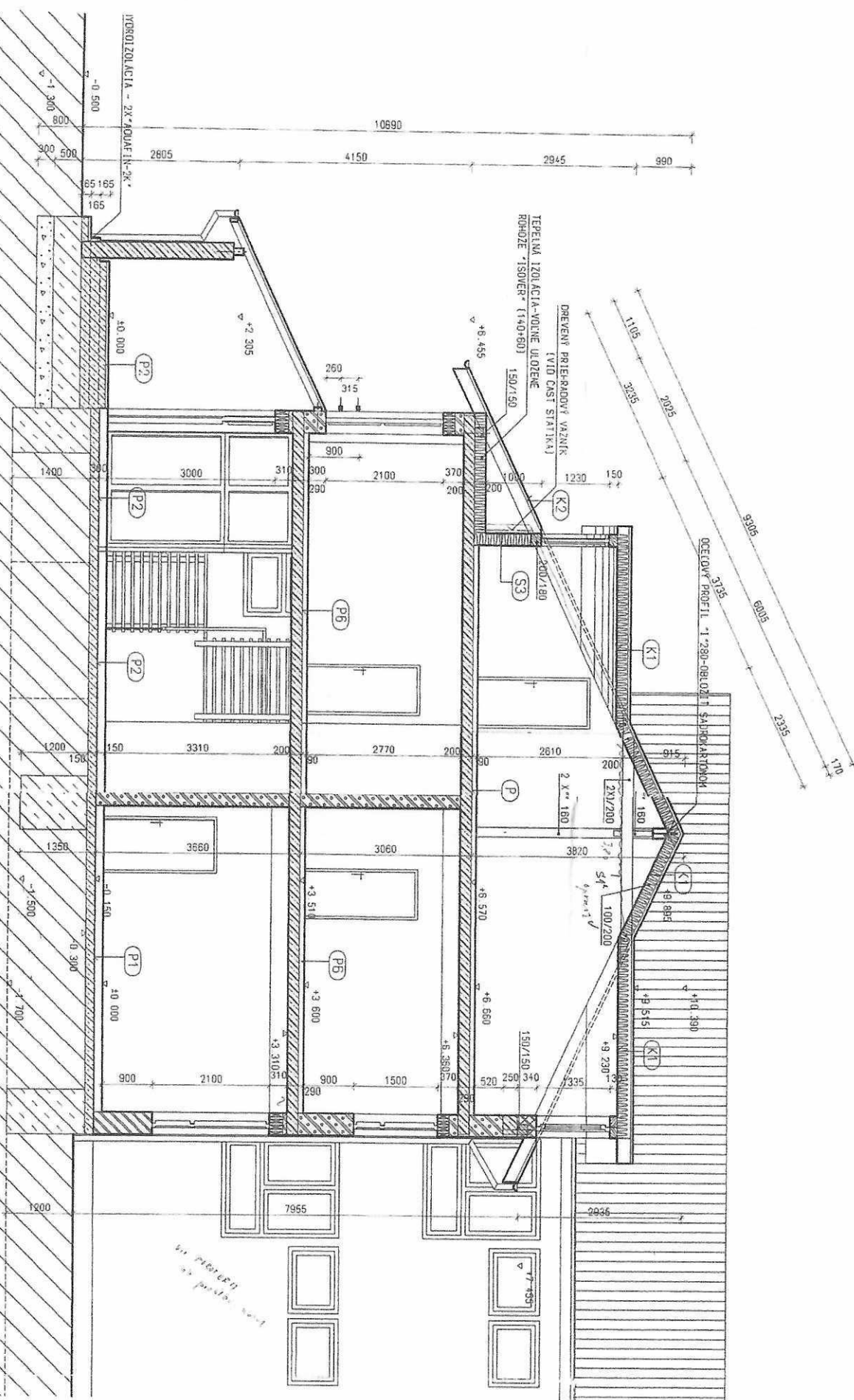

LEGENDA HMOT.

	- KONKRET Z TV
	- KAMENÝ Z TV
	- KAMENÝ Z TE
	- POKRYTIE BETÓ
	- ZEL. BETÓN
	- KAMENÝ RUKOV
	- ZUŠŤIENÝ ST
	- MASIVNÝ ŽEP
	- POUČKA ŽEP
	- TEPELNÁ IZC
	- HYDROIZOLAC
	- SAMOKAROTN

V.Č.4

HLAVNÝ PROJEKTANT	
PROJEKTANT	ASR
INVESTOR	PREŠOVSKÝ SMŮ
OBJEKT	PRÍSTAVBA
	JARNÝCH

VIŠNĚ VĚSTÍ

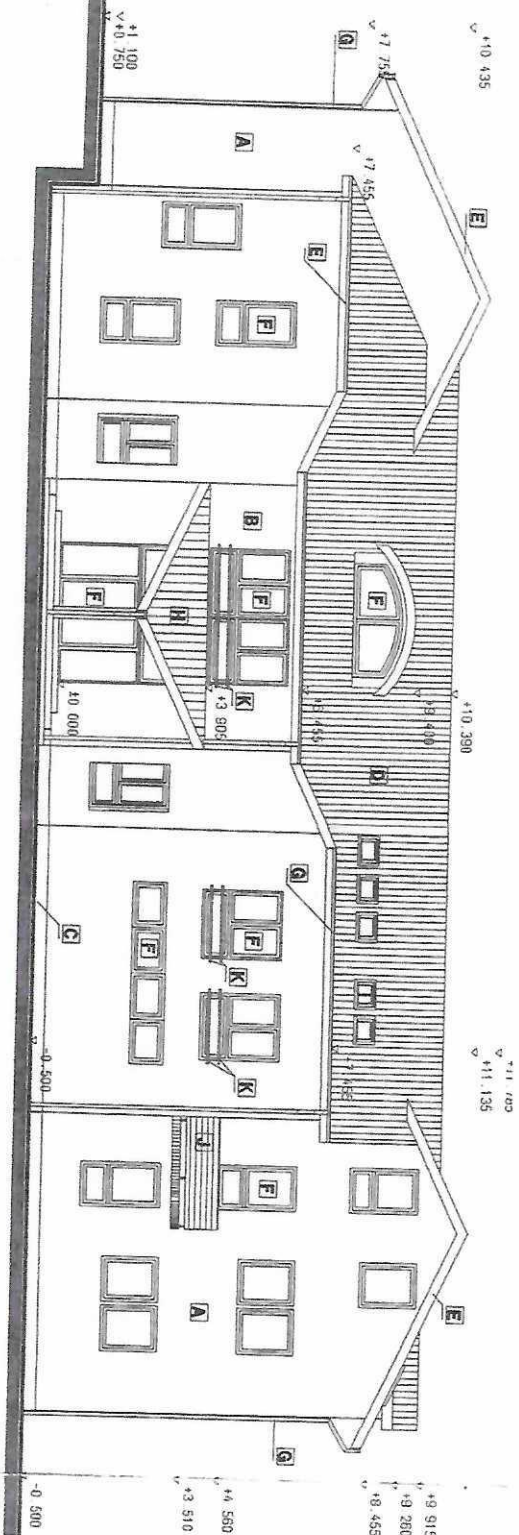

AD ZADNÝ

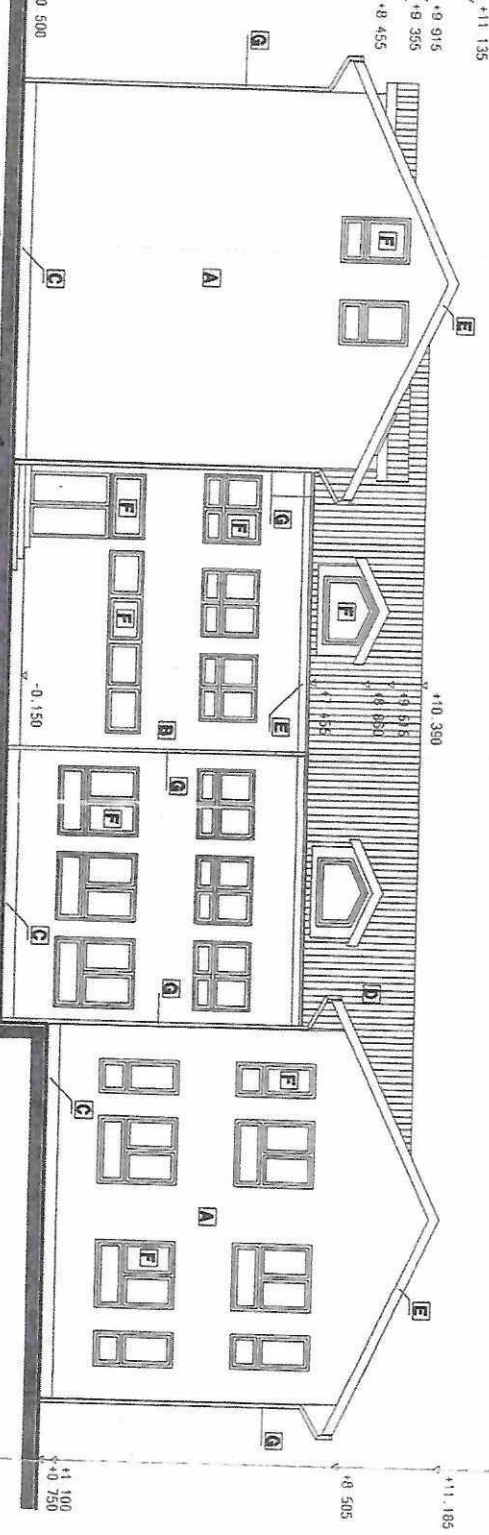

POHL'AD VÝCHODNÝ A ZÁPADNÝ

LEGENDA MATERIÁLOV

- [A] - OMIEŤA "TERRAZOVÁ", STREŠNÉ RÝHOVANÁ STRUKTÚRA, FARBA BIELÁ, GÖTTNER 100A
- [B] - OMIEŤKA "TERRAZOVÁ", STREŠNÉ RÝHOVANÁ STRUKTÚRA, FARBA SVETLÁ HNEDÁ, GÖTTNER 100C
- [C] - KERAMICKÁ OMIEŤKA "MARBOLIT", FARBA HNEDÁ 1050 0075
- [D] - LAKOVANÁ STRUKTÚRA PROFILOVANÁ KRYTINA "RAMMIL", FARBA HNEDÁ, RAL 9011
- [E] - OCEŤOVANÝ OBRÁZOK SITTOVÝ A KINŠ NAPUSTENÝ LAKOMOU "JAPOL", FARBA HNEDÁ, RAL 9011
- [F] - PLASTOVÉ OKNÁ, ZASKLENÉ STĚNY A DVERE, FARBA BIELÁ, RAL 1000
- [G] - OCEKOVANÉ ŽLUBY A ZVOZY, FARBA HNEDÁ, RAL 9011
- [H] - STIEŠKA Z "LEXANU", GÖTTNER BRONZ
- [I] - STREŠNÉ OKNÁ "VELUX-KNOXIT"
- [J] - DREVENÉ BALKÓNOVÉ ZÁBRADLIE NAPUSTENÉ LAKOMOU "JAPOL", FARBA HNEDÁ, RAL 9011
- [K] - OCHRANÉ ZÁBRADLIE Z OCELOVÝCH PROFILOVÝCH PRÁVKOVÝCH HŤAVY HNEDÁ, RAL 9011

HLAVNÝ PROJEKTANT:	ING. PETR TIBOR	PROJEKTANT:	ING. PETR TIBOR
INVESTOR:	PRESTAVBA A DOSŤAVBA OBJEKTU NA ULICI JARMOČNEJ Č. 108, STARÁ ĽUDOVÁ	OBJEKT:	PRESTAVBA A DOSŤAVBA OBJEKTU NA ULICI JARMOČNEJ Č. 108, STARÁ ĽUDOVÁ
ČASŤ:	D	DIEŤ:	ASB
ROD ČÍSLO:		OBJEKT:	PRESTAVBA A DOSŤAVBA OBJEKTU NA ULICI JARMOČNEJ Č. 108, STARÁ ĽUDOVÁ
DAŤUM:		OBJEKT:	PRESTAVBA A DOSŤAVBA OBJEKTU NA ULICI JARMOČNEJ Č. 108, STARÁ ĽUDOVÁ
FORMÁT:		OBJEKT:	PRESTAVBA A DOSŤAVBA OBJEKTU NA ULICI JARMOČNEJ Č. 108, STARÁ ĽUDOVÁ
OBŠAH:		OBJEKT:	PRESTAVBA A DOSŤAVBA OBJEKTU NA ULICI JARMOČNEJ Č. 108, STARÁ ĽUDOVÁ
STRANA:	1	OBJEKT:	PRESTAVBA A DOSŤAVBA OBJEKTU NA ULICI JARMOČNEJ Č. 108, STARÁ ĽUDOVÁ

V.č.5

POHĽAD SEVERNÝ

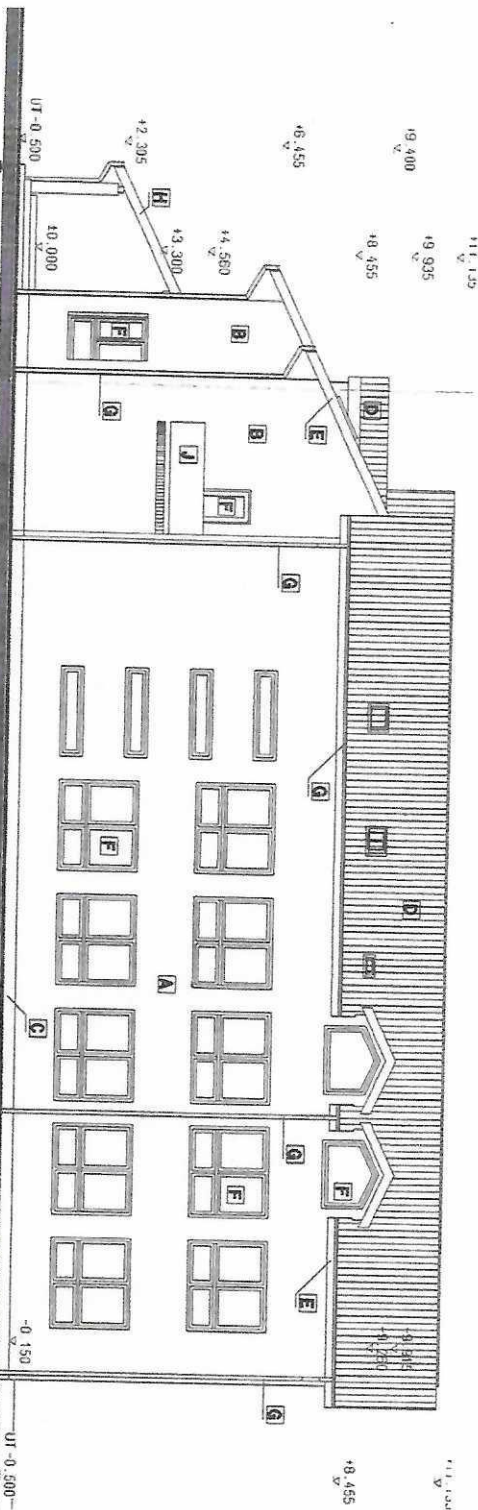

- LEGENDA MATERIÁLŮ:
- A - OMÍTKA "TERAZOVÁ", STŘEDNĚ RYHOVANÁ STRUKTURA, FARBÁ BÍLÁ, ČOITEN 1004
 - B - OMÍTKA "TERAZOVÁ", STŘEDNĚ RYHOVANÁ STRUKTURA, FARBÁ SVĚTLÁ NĚKDE, ČOITEN 1956C
 - C - LEPOVÝBROK OMÍTKA "MARBLETT", FARBÁ NĚKDE, 1050 0075
 - D - LACOVANÝMA PROFILOVANÁ KRYTINA "BRANITA", FARBÁ TMAVÁ NĚKDE, RAL 8011
 - E - DŘEVNÝ OBKLAD ŠITLIVÝ A RHNS IMOSICENT LÁZOROU "JAPOL", FARBÁ TMAVÁ NĚKDE, RAL 8C
 - F - PLASTOVÉ OKNA, ZASKLENÉ STĚNY A DVĚŘE, FARBÁ BÍLÁ, RAL 1000
 - G - OKRÁSKOVÉ TLAKY A ŽYDOV, FARBÁ TMAVÁ NĚKDE, RAL 8011
 - H - STŘEŠNÍ OKNA "TELMAN", ČOITEN BRONZ
 - I - STŘEŠNÍ OKNA "TELMAN", ČOITEN BRONZ
 - J - DŘEVNÉ BALKOVNÉ ZÁBRANĚ, IMOSICENT LÁZOROU "JAPOL", FARBÁ TMAVÁ NĚKDE, RAL 8C

POHĽAD BOČNÝ - LAVÝ

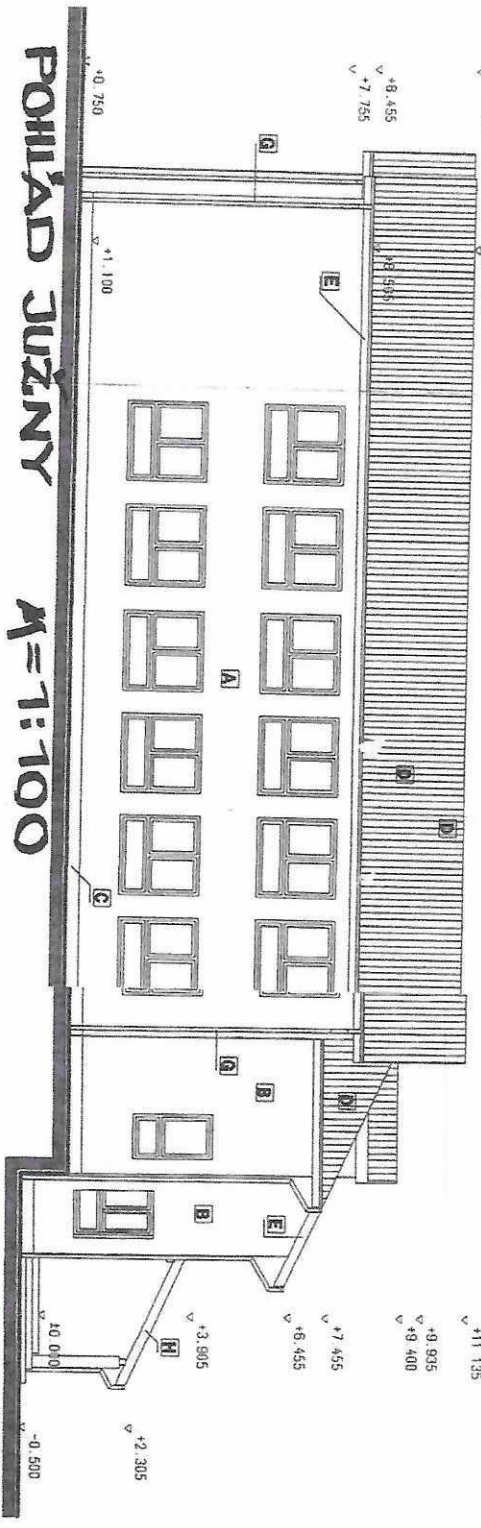

V.Č.6

HLAVNÍ PROJEKTANT	ING. PETRIL TIBOR	ČAST	D	ARCH. ČÍSLO	09/20
PROJEKTANT	ING. PETRIL TIBOR	DIEĽ. ASR		DEĽ.	REAL. PROJE.
INVESTOR	PRÍRODNÝ SMOGROVÝ RMAL	DIEĽ. ASR		FORMÁT	B7
OBJEKT	PRÍRODNÝ SMOGROVÝ RMAL	DIEĽ. ASR		ČÍSLO	9
JARNOČNEJ Č. 108, STARÁ LUBOVNA		DIEĽ. ASR		ČÍSLO	9
MIERKA 1:100		DIEĽ. ASR		ČÍSLO	9

Výpis reziva pre krov

1

Por.č.	Názov prvku	Prierez prvku (mm / mm)		Dĺžka 1ks (m)	Počet ks	Dí.celkom (m)	Potreba (m3)
blok "A"							
1.	krokva	100 /	200	9,50	26	247,00	4,9400
		100 /	200	7,50	15	112,50	2,2500
		100 /	200	5,00	3	15,00	0,3000
		100 /	200	4,50	2	9,00	0,1800
		100 /	200	3,30	2	6,60	0,1320
		100 /	200	2,20	2	4,40	0,0880
		100 /	200	1,25	6	7,50	0,1500
		100 /	200	1,75	2	3,50	0,0700
		100 /	200	2,00	1	2,00	0,0400
		100 /	200	3,00	1	3,00	0,0600
		100 /	200	3,80	1	3,80	0,0760
						414,30	8,2860
blok "C"							
1.	krokva	100 /	200	6,75	46	310,50	6,2100
		100 /	200	5,00	1	5,00	0,1000
		100 /	200	3,75	1	3,75	0,0750
		100 /	200	2,75	1	2,75	0,0550
		100 /	200	2,00	1	2,00	0,0400
		100 /	200	3,00	1	3,00	0,0600
		100 /	200	4,00	1	4,00	0,0800
						331,00	6,6200
blok "A"							
2.	pomúrnica	150 /	150	36,50	1	36,50	0,8213
						36,50	0,8213
blok "C"							
2.	pomúrnica	150 /	150	55,00	1	55,00	1,2375
						55,00	1,2375
3. úbočné krokvy							
		120 /	200	6,50	2	13,00	0,3120
		120 /	200	3,75	2	7,50	0,1800
						20,50	0,4920
4. nárožná krokva							
		120 /	200	7,20	1	7,20	0,1728
						7,20	0,1728
blok "A"							
5.	klieštiny	50 /	200	6,00	42	252,00	2,5200
		120 /	200	5,00	2	10,00	0,2400
		120 /	200	3,25	2	6,50	0,1560
						268,50	2,9160
blok "C"							
6.	klieštiny	50 /	150	6,00	42	252,00	1,8900
		50 /	150	4,50	4	18,00	0,1350

		50 /	150	3,25	2	6,50	0,0488
	blok "A"					276,50	2,0738
7.	stípkik vikiera	150 /	150	1,35	4	5,40	0,1215
8.	vážnica vikiera	150 /	150	2,75	4	11,00	0,2475
		150 /	150	2,50	2	5,00	0,1125
9.	krokvy vikiera	100 /	200	1,25	16	20,00	0,4000
		120 /	200	1,00	4	4,00	0,0960
	oblúk vikiera	100	200	10,60	3	31,80	0,6360
						55,80	1,1320
10.	úbočné krokvy vikiera	120 /	200	2,25	4	9,00	0,2160
						9,00	0,2160
	blok "C"						
11.	stípkik vikiera	150 /	150	0,50	4	2,00	0,0450
12.	vážnica vikiera	150 /	150	1,25	6	7,50	0,1688
						7,50	0,1688
13.	krokva vikiera	100 /	200	1,50	12	18,00	0,3600
		100 /	200	1,00	6	6,00	0,1200
						24,00	0,4800
14.	úbočné krokvy vikiera	120 /	200	2,25	6	13,50	0,3240
						13,50	0,3240
15.	stredné vážnice	140 /	180	13,00	2	26,00	0,6552
		140 /	180	7,50	1	7,50	0,1890
						33,50	0,8442
	Spolu:						26,3049
16.	vážný trám	200 /	220	5,00	1	5,00	0,2200
17.	debnenie	25 /	1000	509,88	1	509,88	12,7470
							12,9670
	Potreba dreva celkom:						39,2719