

stavba: Rekonštrukcia a modernizácia multifunkčnej budovy kultúrneho centra vo Vranove nad Topľou

zhotoviteľ: BETPRES s.r.o

Rekapitulácia zmenových listov č. 36 až 67

		cena bez DPH	cena s 23% DPH
Zl.č.36	Revízie otvory pre VZT	6 022,40	7 407,55
Zl.č.37	Kastlíky pre svietidlá	9 762,04	12 007,31
Zl.č.38	Meranie a regulácia	90 123,34	110 851,71
Zl.č.39	Kastlíky/kufre pre anemostaty	6 902,00	8 489,46
Zl.č.40	Síňolamy -úpravy pre otváracú časť	1 380,00	1 697,40
Zl.č.41	Reklama SV1-zmena technického riešenia	3 175,00	3 905,25
Zl.č.42	VZT-zmena potrubia m.č.02.14	1 160,28	1 427,14
Zl.č.43	Interierové dvere po zameraní	707,52	870,25
Zl.č.44	Vyhrievanie markízy a striešky	5 854,02	7 200,44
Zl.č.45	LED reklama - zmena rozsahu a tech.riešenia	0,00	0,00
Zl.č.46	SO 09 Vonkajšie komunikácie a plochy	-7 820,56	-9 619,29
Zl.č.47	VZT dopl.regul.klapiek 2.NP, DTZ+MTZ plénum boxov	1 276,00	1 569,48
Zl.č.48	SO 01 ASR úpravy povrchov	13 689,15	16 837,65
Zl.č.49	Predĺženie oporného múra a zmena povrch.úpravy	-174,07	-214,11
Zl.č.50	Vloženie tepelnej izolácie OK atiky	1 568,63	1 929,41
Zl.č.51	SO 02 Lávka -zmena ťahokovu	14 257,71	17 536,98
Zl.č.52	SO 01 Zjednotenie hydroizolácií	0,00	0,00
Zl.č.53	Maľby interierú do počtu	5 658,74	6 960,25
Zl.č.54	Zábradlia konštrukčná zmena	8 498,52	10 453,18
Zl.č.55	PVC podlahoviny , hrany, lišty	7 827,66	9 628,02
Zl.č.56	Sadrokartónové konštrukcie do ukončenia stavby	20 402,28	25 094,80
Zl.č.57	Nosná OK, prívod ELI pre LED Reklamu	3 883,84	4 777,12
Zl.č.58	Svietidla zmena výrobcu, menej práce	-36 472,75	-44 861,48
Zl.č.59	ZTI- madlá pre imobilných	1 544,64	1 899,91
Zl.č.60	Zábradlie pre OM1 a2+zábrana vstupu na strechu	13 805,00	16 980,15
Zl.č.61	VZT zmena typu ventilátorov	0,00	0,00
Zl.č.62	Oplotenie tepelného čerpadla	1 311,40	1 613,02
Zl.č.63	Upresnenie materiálu stupnic	0,00	0,00
Zl.č.64	Prístupový systém	28 096,53	34 558,73
Zl.č.65	Interiér	2 795,20	3 438,10
Zl.č.66	DPH <small>Bez odpočítania, neuzatvárané do budovy výst. prác.</small>	35 394,19	
Zl.č.67	Viac a menej práce do ukončenia stavby	0,00	0,00
22.04.2025	spolu	205 234,52	252 438,46

BETPRES, s.r.o.
Boženy Němcovej 1698
093 01 Vranov nad Topľou
IČO: 31684343
IČ DPH: SK2020527861



Rekonštrukcia a modernizácia multifunkčnej budovy kultúrneho centra vo Vranove nad Topľou

Zmenový list č.36(ZLč.36)

Komu: **Hornozemplínska knižnica
vo Vranove nad Topľou**

Od: **BETPRES, s.r.o.
Boženy Němcovej 1698
Vranov nad Topľou**

Odoslané: mailom

Osobne:

Predmet zmeny: **ZL č.36 Revízne otvory pre VZT**

Miesto stavby: **Vranov nad Topľou**

Dôvod zmeny: **Jedná sa o viac práce, nad rámec projektovej dokumentácie**

POPIS ZMENY:

Tieto viac práce sú nevyhnutné pre riadne zrealizovanie diela za účelom jeho funkčného a bezpečného užívania. Revízne otvory s dvierkami sú realizované v SDK stropoch popisy a veľkosti jednotlivých otvorov podľa miestností uvedené v samotnom rozpočte a dôvodovej správe

Cenový dopad ZL č.36 :

**6 022,40 bez DPH
7 407,55 vrátane DPH**

Prílohy: **podrobný rozpočet ZL č.36**

Spracoval: **M.Boháčová**

Dátum: **25.02.2025**



Za zhotoviteľa :

stavbyvedúci **Ing. Peter Baláz**
Boženy Němcovej 1698
093 01 Vranov nad Topľou
IČO 316032786
IČ DPH SK202052786

Schválil:

TDI: **Ing. Milan Kapec**

GP: **Ing.arch. Peter Marcinko**

Investor: **Mgr. Danka Molčanová
riaditeľka HZK**



Dátum:

25.02.2025
STEFÁNIKOVA 24
093 01 V R A N O V N A D T O P Ľ O U
IČO: 316032786
IČ DPH: SK202052786
www.betpres.sk
tel: 093 050 24 50

Dôvodová správa ku viac prácam ZL č.36

Dôvodom vzniku tohto zmenového konania je potreba vykonania prác, ktoré neboli zahrnuté v Zmluve o dielo pre realizáciu stavby :

Rekonštrukcia a modernizácia multifunkčnej budovy kultúrneho centra vo Vranove nad Topľou

Tieto viac práce sú nevyhnutné pre riadne zrealizovanie diela za účelom jeho funkčného a bezpečného užívania .

Jedná sa o viac práce, ktoré neboli súčasťou projektovej dokumentácie

ZL č.36 Revízne otvory s dvierkami pre VZT

Dôvodom týchto viac prác je sprístupnenie VZT zariadení pre ich reguláciu, servis a periodickú kontrolu.

Rozpis revíznych otvorov pre zariadenia vzduchotechniky podľa miestnosti

Revízne dvierka boli navrhnuté do podhľadu v zmysle skladby/záklopu podhľadov t.j. napr. tam kde je záklop 1xRBI hr. 12,5 mm - je výplň dvierok z dosky RBI hr. 12,5 mm

Miestnosť	Počet	Rozmer	Strop		Poznámka
o2.25	1	30x30	A4	1xRFI 15 mm	dvierka F2 - RFI 15,0 mm
o2.19	1	30x30	A4	1xRFI 15 mm	dvierka F2 - RFI 15,0 mm
o2.21	1	30x30	A4	1xRFI 15 mm	dvierka F2 - RFI 15,0 mm
o1.o2	6	30x30	A2	1xRBI 12,5 mm	dvierka F2 - RBI 12,5 mm
o1.o3	3	30x30	A2	1xRBI 12,5 mm	dvierka F2 - RBI 12,5 mm
o1.o4	1	150x80	A2	1xRBI 12,5 mm	Revízne dvierka systém F2 – vývesné, odnímateľné, DVOJKRÍDLOVÉ
o1.13	1	30x30	A2	1xRBI 12,5 mm	dvierka F2 - RBI 12,5 mm
o1.15	1	30x30	A2	1xRBI 12,5 mm	dvierka F2 - RBI 12,5 mm
01.11	1	30x30	A2	1xRBI 12,5 mm	dvierka F2 - RBI 12,5 mm
1.17.	1	150 x 80	A2	1xRBI 12,5 mm	Revízne dvierka systém F2 – vývesné, odnímateľné, DVOJKRÍDLOVÉ
2.o8	1	30x30	A5	1xRFI 15,0 mm	dvierka F2 - RFI 15,0 mm
2.12.	1	30x30	A5	1xRFI 15,0 mm	dvierka F2 - RFI 15,0 mm
2.o2	1	150 x 80	A1	1xRFI 12,5 mm	Revízne dvierka systém F2 – vývesné, odnímateľné, DVOJKRÍDLOVÉ
2.o6	1	150 x 120	A5	1xRFI 15,0 mm	Revízne dvierka systém F2 – vývesné, odnímateľné, DVOJKRÍDLOVÉ
o2.o3	1	30 x 30	A1	1xRFI 12,5 mm	dvierka F2 - RFI 12,5 mm

**Stavba: Rekonštrukcia a modernizácia multifunkčnej budovy kultúrneho centra
vo Vranove nad Topľou**

Revízne dverka systém F2 – vývesné,
odnímateľné, otváranie výklopné
: vhodné pre stropy a steny (nie
pod obklady)
: výplň: RFI 15,0 mm, RBI 12,5
mm



Rozmery 800x1500 a 1200x1500mm je
obvod nad 4 metre, teda už dvojkrídlové
dverka :

Revízne dverka systém F2 – vývesné,
odnímateľné, DVOJKRÍDLOVÉ



Cenový dopad bez DPH : 6.022,40

Cenový dopad vrátane 23% DPH: 7.407,55

Príloha : rozpočet

25.02.2025

spracoval : M.Boháčová



BETPRES, s.r.o.

stavba

Rekonštrukcia a modernizácia multifunkčnej budovy kultúrneho centra vo Vranove nad opľou

ZL č.36	Revízne otvory pre VZT				
		m.j.	množstvo	j.c	cena spolu
02.25	Revízne dvierka 30x30 1x RFI15	ks	1,000	105,80	105,80
02.19	Revízne dvierka 30x301x RFI15	ks	1,000	105,80	105,80
02.21	Revízne dvierka 30x30 1x RFI15	ks	1,000	105,80	105,80
01.02	Revízne dvierka 30x30 1x RBI 12,5	ks	6,000	92,00	552,00
01.03	Revízne dvierka 30x30 1x RBI 12,5	ks	3,000	92,00	276,00
01.04	Revízne dvierka 150x80 1x RBI 12,5	ks	1,000	995,00	995,00
01.13	Revízne dvierka 30x30 1x RBI 12,5	ks	1,000	92,00	92,00
01.15	Revízne dvierka 30x30 1x RBI 12,5	ks	1,000	92,00	92,00
01.11	Revízne dvierka 30x30 1x RBI 12,5	ks	1,000	92,00	92,00
1.17	Revízne dvierka 150x80 1x RBI 12,5	ks	1,000	995,00	995,00
2.08	Revízne dvierka 30x30 1x RFI15	ks	1,000	106,00	106,00
2.12	Revízne dvierka 30x30 1x RFI15	ks	1,000	106,00	106,00
2.02	Revízne dvierka 150x80 1x RFI 12,5	ks	1,000	1 027,00	1 027,00
02.6	Revízne dvierka 150x120 1x RFI 15	ks	1,000	1 276,00	1 276,00
02.3	Revízne dvierka 30x30 1x RFI 12,5	ks	1,000	96,00	96,00
	Spolu bez DPH				6 022,40
	Celkom vrátane 23% DPH				7 407,55

Rekonštrukcia a modernizácia multifunkčnej budovy kultúrneho centra vo Vranove nad Topľou

Zmenový list č.37(ZLč.37)

Komu: **Hornozemplínska knižnica**
vo Vranove nad Topľou

Od: **BETPRES, s.r.o.**
Boženy Němcovej 1698
Vranov nad Topľou

Odoslané: mailom

Osobne:

Predmet zmeny: **ZL č.37 Kastlíky pre svetidlá**

Miesto stavby: **Vranov nad Topľou**

Dôvod zmeny: **Jedná sa o viac práce, ktoré sú nad rámec projektovej dokumentácie**

POPIS ZMENY:

Tieto viac práce sú nevyhnutné pre riadne zrealizovanie diela za účelom jeho funkčného a bezpečného užívania. Dodatočne vytvorenie kastlíkov pre zapustené svetidlá v sadrokartonových podhľadoch prevažne s požiarnou odolnosťou. Podrobný rozpis v rozpočte

Cenový dopad ZL č.37 :

9 762,04 bez DPH
12 007,31 vrátane DPH

Prílohy: **podrobný rozpočet ZL č.37**

Spracoval: **M.Boháčová**

Dátum: **25.02.2025**



Za zhotoviteľa :

stavbyvedúci **Ing. Peter Baláž**

Boženy Němcovej 1698
093 01 Vranov nad Topľou
IČO: 31502234
IČ DPH: SK20527801

Betpres

Schválil:

TDI: **Ing. Milan Kapec**

GP: **Ing.arch. Peter Marcinko**

Investor: **Mgr. Danka Molčanová**
riaditeľka HZK

Hornozemplínska knižnica
M.R. Štefánika 875/200
093 01 Vranov nad Topľou

Dôvodová správa ku viac prácam ZL č.37

Dôvodom vzniku tohto zmenového konania je potreba vykonania prác, ktoré neboli zahrnuté v Zmluve o dielo pre realizáciu stavby :

Rekonštrukcia a modernizácia multifunkčnej budovy kultúrneho centra vo Vranove nad Topľou

Tieto viac práce sú nevyhnutné pre riadne zrealizovanie diela za účelom jeho funkčného a bezpečného užívania .

Kastlíky pre svietidlá

Dôvodom týchto viac prác je stanovisko projektanta PBS, že v miestach, kde požiaru odolnosť požiarneho stropu zabezpečuje sadrokartón, musí byť tento vyhotovený s požiarou odolnosťou a teda aj všetky prestupy a detaily, a atd. Zapustenie svietidiel je takýmto miestom, preto je potrebné zhotovenie kastíkov pre svietidla.



Cenový dopad bez DPH : 9 762,04

Cenový dopad vrátane 23% DPH: 12 007,31

25.02.2025 spracoval : M.Boháčová



.....
BETPRES, s.r.o.

stavba **Rekonštrukcia a modernizácia multifunkčnej budovy kultúrneho centra vo Vranove nad opľou**

ZL č.37	Kastlíky pre svietidlá				
		m.j.	množstvo	j.c	cena spolu
	Svietidlo typ B, BE, BN - požiarňý podhľad				
	Kastlík pre svietidlo - podhľad už zaklopený	ks	26,00	82,00	2 132,00
	Kastlík pre svietidlo - podhľad len konštrukcia zrealizovaná	ks	15,00	75,00	1 125,00
	Kastlík - podhľad zatiaľ nerealizovaný t.j. ani konštrukcia	ks	60,00	68,00	4 080,00
	Svietidlo typ E1, E2 - požiarňý podhľad				
	Kastlík pre svietidlo - podhľad už zaklopený	meter dĺžky svietidla	7,20	38,00	273,60
	Kastlík pre svietidlo - podhľad len konštrukcia zrealizovaná	meter dĺžky svietidla	25,20	32,00	806,40
	Kastlík - podhľad zatiaľ nerealizovaný t.j. ani konštrukcia	meter dĺžky svietidla	32,70	30,00	981,00
	Svietidlo typ E1, E2 - podhľad bez PO				
	príprava konštrukcie pre zapustenie svietidla / zmena už jestvujúcej konštrukcie	meter dĺžky svietidla	19,16	19,00	364,04
	Spolu bez DPH				9 762,04
	Celkom vrátane 23% DPH				12 007,31

Rekonštrukcia a modernizácia multifunkčnej budovy kultúrneho centra vo Vranove nad Topľou

Zmenový list č.38 (ZLč.38)

Komu: Hornozemplínska knižnica
vo Vranove nad Topľou

Od: BETPRES, s.r.o.
Boženy Němcovej 1698
Vranov nad Topľou

Odoslané: mailom

Osobne:

Predmet zmeny: Meranie a regulácia

Miesto stavby: Vranov nad Topľou

Dôvod zmeny: Viac práce, s ktorými projektová dokumentácia neuvažovala.
Naviac požiadavka investora

POPIS ZMENY: Projekt MaR rieši reguláciu VZT zariadení, ústredného kúrenia a chladenia t.j.
1.riadenie výroby tepla /kotelňa UK/
2.riadenie výroby chladu
3.riadenie jednotlivých VZT jednotiek na základe protokolu Mob-Bus
4.riadenie a reguláciu vetrania jednotlivých priestorov
5.snímanie spotreby chladu a tepla pre nájomné priestory

Cenový dopad ZL č.38 :

90 123,34 bez DPH
110 851,71 vrátane 23% DPH

Prílohy: Rozpočet

Spracoval: M.Boháčová

Dátum: 25.02.2025



Za zhotoviteľa :

stavbyvedúci Ing. Peter Baláž

BETPRES, s.r.o.
Boženy Němcovej 1698
093 01 Vranov nad Topľou
IČO: 31224343
IČ DPH: SK2020527861

Schválil:

TDI: Ing. Milan Kapeč

GP: Ing. arch. Peter Marcinko

Investor: Mgr. Danka Molčanová
riaditeľka HZK

Dátum:

STEFÁNIKOVA 24
093 01 VRANOV NAD TOPĽOU
IČO : 38 496 341
DIČ : SK 212103267
www.hzka.sk
tel: 041 750 14 50

Stavba: Rekonštrukcia a modernizácia multifunkčnej budovy kultúrneho centra
vo Vranove nad Topľou

Dôvodová správa ku viac prácam ZL č.38

Dôvodom vzniku tohto zmenového konania je potreba vykonania prác, ktoré neboli zahrnuté v Zmluve o dielo pre realizáciu stavby :

Rekonštrukcia a modernizácia multifunkčnej budovy kultúrneho centra vo Vranove nad Topľou

Tieto viac práce sú nevyhnutné pre riadne zrealizovanie diela za účelom jeho funkčného a bezpečného užívania .

Meranie a regulácia

Dôvodom týchto viac prác je dodatočná požiadavka objednávateľa na riešenie meranie a reguláciu VZT zariadení, ústredného kúrenia, a chladenia, zber informácií o chode resp. poruche vybraných zariadení a ich prenos do BMS (PC grafická stanica s vizualizačným softwarom Merbon Scada). V jednotlivých galerijných, kancelárskych a spoločných priestoroch sa bude riadiť kvalita prostredia /vzduch / na základe nastavenia /nástených termostátov/a od jednotlivých snímačov /teploty /

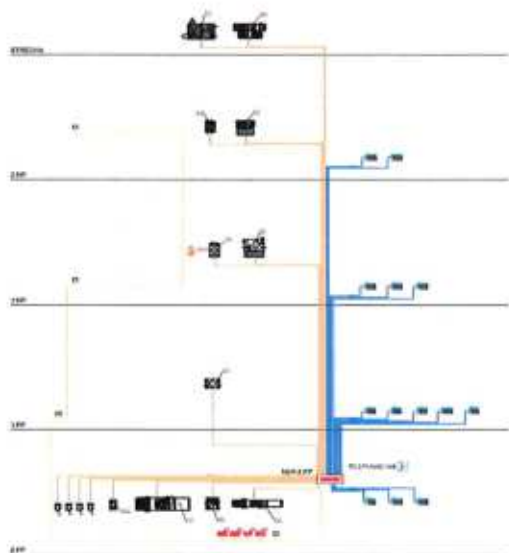

POZNAMKY:
1. Ventilátor
2. Ventilátor
3. Ventilátor
4. Ventilátor
5. Ventilátor
6. Ventilátor
7. Ventilátor
8. Ventilátor
9. Ventilátor
10. Ventilátor

Číslo	Názov	Stav
1	Rekonštrukcia a modernizácia multifunkčnej budovy kultúrneho centra vo Vranove nad Topľou	112024
2	Rekonštrukcia a modernizácia multifunkčnej budovy kultúrneho centra vo Vranove nad Topľou	112024
3	Rekonštrukcia a modernizácia multifunkčnej budovy kultúrneho centra vo Vranove nad Topľou	112024
4	Rekonštrukcia a modernizácia multifunkčnej budovy kultúrneho centra vo Vranove nad Topľou	112024
5	Rekonštrukcia a modernizácia multifunkčnej budovy kultúrneho centra vo Vranove nad Topľou	112024
6	Rekonštrukcia a modernizácia multifunkčnej budovy kultúrneho centra vo Vranove nad Topľou	112024
7	Rekonštrukcia a modernizácia multifunkčnej budovy kultúrneho centra vo Vranove nad Topľou	112024
8	Rekonštrukcia a modernizácia multifunkčnej budovy kultúrneho centra vo Vranove nad Topľou	112024
9	Rekonštrukcia a modernizácia multifunkčnej budovy kultúrneho centra vo Vranove nad Topľou	112024
10	Rekonštrukcia a modernizácia multifunkčnej budovy kultúrneho centra vo Vranove nad Topľou	112024

Cenový dopad bez DPH : 90.123,34

Cenový dopad vrátane 23% DPH: 110.851,71

25.02.2025 spracoval : M.Boháčová



BETPRES, s.r.o.

VÝKAZ VÝMER

Stavba: Rekonštrukcia a modernizácia kultúrneho centra VT

Objekt: MaR

Objednávateľ:

Zhotoviteľ: BETPRES s.r.o

Miesto:

Spracoval:

Dátum: 17.10.2024

Č.	Kód položky	Popis	MJ	Množstvo celkom	Cena jednotková	Cena celkom
01		Komponenty pre rozvádzač DT1				49 931,10
1	ATF1 Pt100	Snímač vonkajšej teploty PT1000	ks	1,000	17,33	17,33
2	ATF1 Pt100	Snímač vonkajšej teploty PT1000	ks	1,000	16,95	16,95
3	UT00	Snímač priestorovej teploty, Pt1000	ks	1,000	17,44	17,44
4	UT00	snímač priestorovej teploty, Pt1000	ks	1,000	16,95	16,95
3	UT00	Servopohon belimo LRF230-0	ks	3,000	223,00	669,00
4	UT00	Servopohon belimo LRF230-0	ks	3,000	20,72	62,15
5	ALTF2 Pt1000	Príložný snímač teploty Pt1000, IP65	ks	6,000	22,32	133,92
6	ALTF2 Pt1000	Príložný snímač teploty Pt1000, IP65	ks	6,000	16,95	101,70
5	ALTF2 Pt1000	Priestorový termostat Modbus P-222RTM-1U00D-2	ks	23,000	452,00	10 396,00
6	ALTF2 Pt1000	Priestorový snímač teploty Modbus ALTF2	ks	23,000	22,60	519,80
5	ALTF2 Pt1000	Priestorový snímač teploty P-222RTM-1U00D-0	ks	23,000	361,00	8 303,00
6	ALTF2 Pt1000	Priestorový snímač teploty Modbus ALTF2	ks	23,000	22,60	519,80
7	SHD-U 6	Čidlo tlaku pro kapaliny a plyny / 0...6bar, 0-10V	ks	2,000	134,50	269,00
8	SHD-U 6	Čidlo tlaku pro kapaliny a plyny / 0...6bar, 0-10V	ks	2,000	16,95	33,90
9	HTF50 Pt1000 SIL	Kabelové čidlo teploty Pt1000, l=50mm 6mm, kabel 1,5m Silikon -50...+180 °C	ks	3,000	8,96	26,89
10	HTF50 Pt1000 SIL	Kabelové čidlo teploty Pt1000, l=50mm 6mm, kabel 1,5m Silikon -50...+180 °C	ks	3,000	16,95	50,85
11	HRH-5	Hladinové relé	ks	1,000	40,60	40,60
12	HRH-5	Hladinové relé	ks	1,000	16,95	16,95
13	EP800	Elektróda ponorná	ks	2,000	7,28	14,55
14	EP800	Elektróda ponorná	ks	2,000	16,95	33,90
13	EP800	Servopohon rozdeľovač kurenia 230-24V	ks	129,000	7,20	928,80
14	EP800	Servopohon rozdeľovač kurenia 230-24V	ks	129,000	16,95	2 186,55
15	markMX.2	Merbon PLC, procesor i.MX6 UL, OS Linux, Ethernet, 2x RS232, 2x RS485, 16AI, 8AO, 32DI, 32DO	ks	1,000	965,00	965,00
16	markMX.2	Merbon PLC, procesor i.MX6 UL, OS Linux, Ethernet, 2x RS232, 2x RS485, 16AI, 8AO, 32DI, 32DO	ks	1,000	31,08	31,08
17	R560	Modul 8 analógových vstupov s voliteľným rozsahom (napätie, odpor, teplota, prúdová slučka), protokol Modbus	ks	1,000	374,00	374,00
18	R560	Modul 8 analógových vstupov s voliteľným rozsahom (napätie, odpor, teplota, prúdová slučka), protokol Modbus	ks	1,000	31,08	31,08
19	HT200	Operátorský panel s kapacitným dotykovým displejom 7", 800x480, ARM, 256MB RAM, Ethernet, mikroSD (není súčasťou dodávky), Linux	ks	1,000	627,50	627,50
20	HT200	Operátorský panel s kapacitným dotykovým displejom 7", 800x480, ARM, 256MB RAM, Ethernet, mikroSD (není súčasťou dodávky), Linux	ks	1,000	32,20	32,20
21	SW-8TP-RP	Priemyselný switch 8x ethernet 10/100Mbps, montáž na DIN lištu	ks	1,000	226,75	226,75
22	SW-8TP-RP	Priemyselný switch 8x ethernet 10/100Mbps, montáž na DIN lištu	ks	1,000	31,45	31,45
23	pol1	Generátor analógového signálu Auto/Ručne (0...10V)	ks	8,000	112,00	896,00
24	pol1	Generátor analógového signálu Auto/Ručne (0...10V)	ks	8,000	1 670,00	13 360,00
25	pol2	Výroba programového vybavenia pre IPCT.1	kpl	1,000	1 380,00	1 380,00
26	pol3	Konfigurácia a uvedenie do prevádzky	kpl	1,000	7 600,00	7 600,00

0,00

VÝKAZ VÝMER

Stavba: Rekonštrukcia a modernizácia kultúrneho centra VT

Objekt: MaR

Objednávateľ:

Zhotoviteľ: BETPRES s.r.o

Miesto:

Spracoval:

Dátum: 17.10.2024

Č.	Kód položky	Popis	MJ	Množstvo celkom	Cena jednotková	Cena celkom
----	-------------	-------	----	-----------------	-----------------	-------------

03 Dispečerské pracovisko

0,00

9 996,00

36	PC-DISP	Pracovná stanica pre dispečerské pracovisko + displej + zál.zdro	ks	1,000	2 227,00	2 227,00
37	PC-DISP	Pracovná stanica pre dispečerské pracovisko + displej + zál.zdro	ks	1,000	165,00	165,00
38	Merbon SCADA 5 000	Merbon SCADA pro 5 000 datových bodov, len s RS Domat	ks	1,000	5 230,00	5 230,00
39	Merbon SCADA 5 000	Merbon SCADA pro 5 000 datových bodov, len s RS Domat	ks	1,000	2 374,00	2 374,00
40	SCADA-IO	Konfigurácia a vizualizácia IO bodov na disp. pracovisku	kpl	1,000	6 270,00	6 270,00
41	SCADA-IO	Konfigurácia a vizualizácia IO bodov na disp. pracovisku	kpl	1,000	1 200,00	1 200,00

04 Elektromontáže

28 906,24

35	210010015	Rúrka ohybná elektroinštalačná typ 1420, uložená voľne	m	525,000	1,13	593,25
36	286120017300	Rúra ohybná MONOFLEX EN 1420 K50 s nízkou mechanickou odolnosťou 320 N, PVC, svetlo šedá, KOPOS, vrátane príslušenstva	m	525,000	0,47	249,17
37	210010592	Rúrka tuhá elektroinštalačná UV stabilná bezhalogénová z PC ABS, D 20 uložená pevne	m	160,000	1,13	180,80
38	286120018200	Rúra tuhá bezhalogénová hrdlová, s vysokou mechanickou odolnosťou 320 N, vrátane príslušenstva	m	160,000	2,02	323,63
39	210020305	Káblový žľab Mars, pozink. vrátane príslušenstva, 125/50 mm vrátane veka a podpery	m	36,000	9,04	325,44
40	345750008700	Žľab káblový MARS 125x50 mm, vrátane závesného materiálu	m	36,000	20,29	730,61
41	345750011500	Kryt káblového žľabu MARS 125 mm	m	36,000	7,81	281,10
47	210222040	Svorka na potrubie "BERNARD" vrátane pásika Cu, pre vonkajšie práce	ks	20,000	2,49	49,72
48	354410006200.S	Svorka uzemňovacia Bernard ZSA 16	ks	20,000	0,96	19,21
49	354410066900	Páska CU, bleskozvodný a uzemňovací materiál, dĺžka 0,5 m	ks	20,000	1,16	23,28
52	210800146	Kábel medený uložený pevne CYKY 450/750 V 3x1,5	m	1 310,000	1,13	1 480,30
53	341110000700	Kábel medený N2XH B2ca s1d1a1 3x1,5 mm2	m	1 310,000	2,68	3 510,80
70	210800161.S	Kábel medený uložený pevne CYKY 450/750 V 5x10	m	115,000	1,13	129,95
71	341110002200.S	Kábel medený N2XH B2ca s1d1a1 5x10 mm2	m	115,000	13,70	1 574,99
72	TS	Tlačidlo núdzového vypnutia, nástenné vyhotovenie, s ochranou neúmyselného zatlačenia, 1xNO a 1xNC	ks	2,000	40,14	80,28
73	TS.1	Montáž tlačidla	ks	2,000	15,82	31,64
58	210800616	Vodič medený uložený voľne H07V-K (CYA) 450/750 V 25	m	115,000	1,04	119,55
59	341310009400	Vodič medený flexibilný N2XH B2ca s1d1a125 mm2	m	115,000	4,07	468,05
60	210800628	Vodič medený uložený pevne H07V-K (CYA) 450/750 V 6	m	180,000	1,37	246,11
61	341310009100	Vodič medený flexibilný HN2XH B2ca s1d1a1 6 mm2	m	180,000	1,29	231,88
64	210872122	Kábel signálny uložený pevne JYTY 250 V 4x1	m	598,000	1,37	817,65
65	341210001600	Kábel medený signálny N2XH B2ca s1d1a1 4x1 mm2	m	598,000	1,15	689,25
64	210872122	Kábel signálny uložený pevne JYTY 250 V 7x1	m	342,000	1,97	672,44
65	341210001600	Kábel medený signálny N2XH B2ca s1d1a1 7x1 mm2	m	342,000	1,79	610,61
97	2108721621	Kábel signálny uložený v rúrkach J-Y(ST)Y 1x2x0,8	m	1 219,000	1,13	1 377,47
98	2108721621.1	Kábel signálny uložený v rúrkach JHSTH B2cas1d1a1 1x2x0,8	m	1 219,000	2,34	2 851,36
66	210872162	Kábel signálny uložený v rúrkach J-Y(ST)Y 2x2x0,8	m	1 352,000	1,13	1 527,76

VÝKAZ VÝMER

Stavba: Rekonštrukcia a modernizácia kultúrneho centra VT
Objekt: MaR

Objednávateľ:
Zhotoviteľ: BETPRES s.r.o
Miesto:

Spracoval:
Dátum: 17.10.2024

Č.	Kód položky	Popis	MJ	Množstvo celkom	Cena jednotková	Cena celkom
67	210872162.1	Kábel signálny uložený v rúrkach JHSTH B2cas1d1a1 2x2x0,8	m	1 352,000	2,47	3 345,79
96	2108721623	Kábel signálny uložený v rúrkach J-Y(St)Y 3x2x0,8	m	439,000	1,01	441,50
95	2108721623.1	Kábel signálny uložený v rúrkach N2xh B2cas1d1a 12x1	m	439,000	0,94	411,74
96	2108721623	Kábel signálny uložený v rúrkach FTP	m	1 850,000	1,01	1 860,55
95	2108721623.1	Kábel signálny uložený v rúrkach FTP 6a B2ca s1d1a1	m	1 850,000	0,88	1 630,59
68	210881069	Kábel bezhalogénový, medený uložený pevne N2XH 0,6/1,0 kV 2x1,5	m	398,000	1,13	449,74
69	341610013700	Kábel medený bezhalogenový N2XH B2ca s1d1a12x1,5 mm2	m	398,000	2,06	818,53
87	210100001.S	Ukončenie vodičov v rozvádzač. vrátane zapojenia a vodičovej koncovky do 2,5 mm2	ks	1 002,000	0,75	751,50

Spolu bez DPH88 833,34 €

Stavebné úpravy pre realizáciu MaR

rozoberanie SDK podhľadu	m2	2,00	120	240,00
mč.218				
rozoberanie SDK podhľadu	m2	1,00	120	120,00
mč.2.06				
rozoberanie SDK podhľadu	m2	1,00	120	120,00
mč.1.03				
rozoberanie SDK podhľadu	m2	2,00	120	240,00
mč.019				
rozoberanie SDK podhľadu	m2	1,00	120	120,00
mč.1.04				
rozoberanie SDK podhľadu	m2	1,00	120	120,00
mč.2.03				
Vrtanie d 20, dl 30 cm	ks	6,00	55	330,00
Spolu bez DPH				1 290,00

Spolu vrátane stavebných úprav bez DPH90 123,34

vrátane 23% DPH110 851,70

Rekonštrukcia a modernizácia multifunkčnej budovy kultúrneho centra vo Vranove nad Topľou

Zmenový list č.39(ZLč.39)

Komu: **Hornozemplínska knižnica
vo Vranove nad Topľou**

Od: **BETPRES, s.r.o.
Boženy Němcovej 1698
Vranov nad Topľou**

Odoslané: mailom

Osobne:

Predmet zmeny: **ZL č.39 Kastlíky pre anemostaty**

Miesto stavby : **Vranov nad Topľou**

Dôvod zmeny : **Jedná sa o viac práce, nad rámec projektovej dokumentácie**

POPIS ZMENY:

Tieto viac práce sú nevyhnutné pre riadne zrealizovanie diela za účelom jeho funkčného a bezpečného užívania. Dodatočne vytvorenie kastlíkov pre anemostaty v sadrokartonových podhládach
Podrobný rozpis v roypočte

Cenový dopad ZL č.39 :

**6 902,00 bez DPH
8 489,46 vrátane DPH**

Prílohy: **podrobný rozpočet ZL č.39**

Spracoval: **M.Boháčová**

Dátum: **25.02.2025**



Za zhotoviteľa :

stavbyvedúci Ing. **Peter Baláž**

BETPRES, s.r.o.
Boženy Němcovej 1698
093 01 Vranov nad Topľou
IČO: 31653343
IČ DPH: SK20527461

Schválil:

TDI: **Ing. Milan Kapec**

GP: **Ing.arch. Peter Marcinko**

Investor: **Mgr. Danka Molčanová
riaditeľka HZK**

Dátum:



**ŠTEFÁNIKOVA 24
093 01 V R A N O V
IČO : 316 533 43
IČD : SK 2021071617
www.betpres.sk
telo 091 755 44 50**

Dôvodová správa ku viac prácam ZL č.39

Dôvodom vzniku tohto zmenového konania je potreba vykonania prác, ktoré neboli zahrnuté v Zmluve o dielo pre realizáciu stavby :

Rekonštrukcia a modernizácia multifunkčnej budovy kultúrneho centra vo Vranove nad Topľou

Tieto viac práce sú nevyhnutné pre riadne zrealizovanie diela za účelom jeho funkčného a bezpečného užívania .

Kastlíky/kufre pre anemostaty

Dôvodom týchto viac prác je podobne ako v prípade zapustených svietidiel, v miestach kde požiaru odolnosť požiarneho stropu zabezpečuje sadrokartón, vyhotoviť ho s požiaru odolnosťou, vrátane aj všetky prestupov a detailov .



Cenový dopad bez DPH : 6 902,00

Cenový dopad vrátane 23% DPH: 8 489,46

25.02.2025 spracoval : M.Boháčová



.....
BETPRES, s.r.o.

stavba Rekonštrukcia a modernizácia multifunkčnej budovy kultúrneho centra vo Vranove nad opľou

Zl.č.3	Kastlíky pre anemostaty				
		m.j.	množstvo	j.c	cena spolu
2. PP chodba	600*600, výška 300 mm	ks	1	232,00	232,00
1.22	660*660, výška 340 mm	ks	6	340,00	2 040,00
1.21	660*660, výška 340 mm	ks	4	340,00	1 360,00
1.17	660*660, výška 340 mm	ks	2	340,00	680,00
1.18	660*660, výška 340 mm	ks	2	340,00	680,00
1.19	660*660, výška 340 mm	ks	2	340,00	680,00
1.20	660*660, výška 340 mm	ks	2	340,00	680,00
2.16	710*710, výška 390 mm	ks	2	275,00	550,00
	Spolu bez DPH				6 902,00
	Celkom vrátane 23% DPH				8 489,46

Rekonštrukcia a modernizácia multifunkčnej budovy kultúrneho centra vo Vranove nad Topľou

Zmenový list č.40(ZLč.40)

Komu: **Hornozemplínska knižnica**
vo Vranove nad Topľou

Od: **BETPRES, s.r.o.**
Boženy Němcovej 1698
Vranov nad Topľou

Odoslané: mailom

Osobne:

Predmet zmeny: **ZL č.40 Sínolamy -úpravy pre otváracú časť**

Miesto stavby : **Vranov nad Topľou**

Dôvod zmeny : **Jedná sa o viac práce, nad rámec projektovej dokumentácie a VV**

POPIS ZMENY:

Tieto viac práce sú nevyhnutné pre riadne zrealizovanie diela za účelom jeho funkčného a bezpečného užívania . Uprava konštrukčného prevedenia nutná pre zabezpečenie otváraciej časti sínolamov

Cenový dopad ZL č.40 :

1 380,00 bez DPH

1 697,40 vrátane DPH

Prílohy: rozpočet ZL č.40

Spracoval: M.Boháčová

Dátum: 25.02.2025



Za zhotoviteľa :

stavbyvedúci Ing.Peter Baláž

BETPRES, s.r.o.
Boženy Němcovej 1698
093 01 Vranov nad Topľou
IČO: 31994233
IČ DPH: SK2020527861

Schválil:

TDI: Ing. Milan Kapeč

GP: Ing.arch. Peter Marcinko

Investor: Mgr. Danka Molčanová
riaditeľka HZK

Dátum:

STEFÁNIKOVA 2
093 01 Vranov nad Topľou
IČO: 16 480 342
ÚČO: SK 20210715
STEFÁNIKOVA 2
093 01 Vranov nad Topľou

Dôvodová správa ku viac prácam ZL č.40

Dôvodom vzniku tohto zmenového konania je potreba vykonania prác, ktoré neboli zahrnuté v Zmluve o dielo pre realizáciu stavby :

Rekonštrukcia a modernizácia multifunkčnej budovy kultúrneho centra vo Vranove nad Topľou

Tieto viac práce sú nevyhnutné pre riadne zrealizovanie diela za účelom jeho funkčného a bezpečného užívania .

Slnolamy -úpravy pre otváravú časť

Dôvodom týchto viac prác je požiadav časti ASR : " PRÍPADE POŽIARU SA ČASŤ LAMIEL MUSÍ DAŤ ODOBRAŤ RESP. POSUNÚŤ. " .

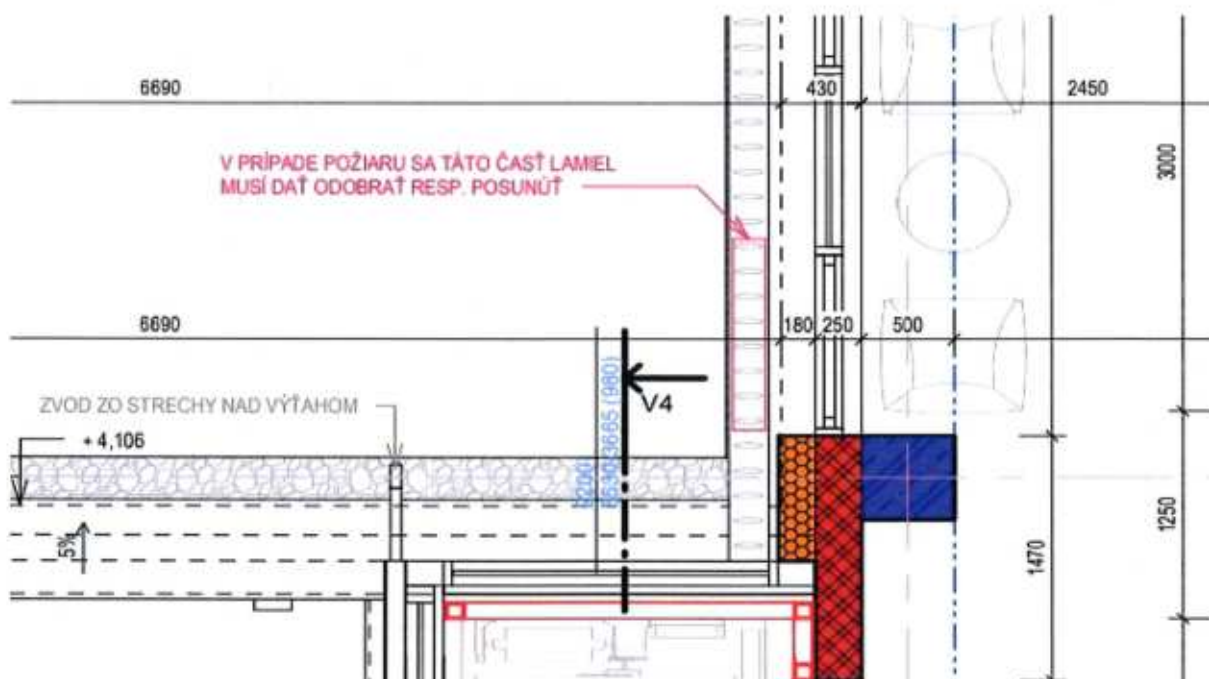

Cenový dopad bez DPH : 1 380,00

Cenový dopad vrátane 23% DPH: 1 697,40

25.02.2025 spracoval : M.Boháčová



BETPRES, s.r.o.

Rekonštrukcia a modernizácia multifunkčnej budovy kultúrneho centra vo Vranove nad Topľou

ZLČ.40	Síňolamy -úpravy pre otváracú časť	kpl	1	1 380,00	1 380,00
	vrátane 23 % DPH				1697,4

Rekonštrukcia a modernizácia multifunkčnej budovy kultúrneho centra vo Vranove nad Topľou

Zmenový list č.41(ZLč.41)

Komu: **Hornozemplínska knižnica
vo Vranove nad Topľou**

Od: **BETPRES, s.r.o.
Boženy Němcovej 1698
Vranov nad Topľou**

Odoslané: mailom

Osobne:

Predmet zmeny: **ZL č.41 Reklama SV1 - zmena konštrukčného riešenia**

Miesto stavby: **Vranov nad Topľou**

Dôvod zmeny: **Zmena vyvolaná počas realizácie stavby**

POPIS ZMENY:

Pôvodné riešenie reklamy SV1- svetelná kompozitná reklama bude nahradená celohliníkovou konštrukciou o hrúbke 200 mm so zachovaním rozmerov , napnutý backlight banner , folia s potlačou vo farbe RAL ,vyrezané texty podsvietené
Kompozitný materiál nie je možné v požadovanom rozmere zabezpečiť v jednom kuse

Cenový dopad ZL č.41 :

**3 175,00 bez DPH
3 905,25 vrátane DPH**

Prílohy: rozpočet ZL č.41

Spracoval: M.Boháčová

Dátum: 25.02.2025



Za zhotoviteľa :

stavbyvedúci Ing. Peter Bažaj

BETPRES, s.r.o.
Boženy Němcovej 1698
093 01 Vranov nad Topľou
IČO: 31000000
DIČ: SK2020522661

Betpres

Schválil:

TDI: Ing. Milan Kapec

GP: Ing.arch. Peter Marcinko

Investor: Mgr. Danka Molčanová
riaditeľka HZK

Dátum:

STEFÁNIKOVA 86
093 01 V R A N O V
IČO : 31000000
DIČ : SK2020522661
V R A N O V N A D T O P Ľ O U
TEL : 093 01 20 20 20

Rekonštrukcia a modernizácia multifunkčnej budovy kultúrneho centra vo Vranove nad Topľou

ZLČ.41 Zmena konštrukčného riešenia reklamy SV1

2	SV1	pôvodné riešenie	Svetelná kompozitná reklama s vystúpeným logom, Rozmer: 5 950 x 1 375 x 40 mm, Prikon: 480 W, Svetivosť: 2 100 LM / m2	ks	-1,000	6 775,00	-6 775,00
PC	SV1	nové riešenie	Svetelná reklama celohliniková konštrukcia o hrúbke 200 mm so zachovaním rozmerov , napnutý backlight banner ,folia s potlačou vo farbe RAL ,vyrezané texty podsvietené	ks	1,000	9 950,00	9 950,00
		ZLČ.41	Cenový rozdiel bez DPH				3 175,00
			Cenový rozdiel vrátane 23% DPH				3 905,25

Rekonštrukcia a modernizácia multifunkčnej budovy kultúrneho centra vo Vranove nad Topľou

Zmenový list č.42(ZLč.42)

Komu: Hornozemplínska knižnica
vo Vranove nad Topľou

Od: BETPRES, s.r.o.
Boženy Němcovej 1698
Vranov nad Topľou

Odoslané: mailom

Osobne:

Predmet zmeny: ZL č.42 VZT -zmena potrubia m.č. 02.14

Miesto stavby : Vranov nad Topľou

Dôvod zmeny : Jedná sa o viac práce, nad rámec projektovej dokumentácie

POPIS ZMENY:

Tieto viac práce sú nevyhnutné pre riadne zrealizovanie diela za účelom jeho funkčného a bezpečného užívania . Zmena VZT potrubia a vyustenia v m.č. 02.14



Cenový dopad ZL č.42 :

1 160,28 bez DPH
1 427,14 vrátane DPH

Prílohy: rozpočet ZL č.42

Spracoval: M.Boháčová

Dátum: 25.02.2025



Za zhotoviteľa :

stavbyvedúci Ing. Peter Baláž

Schválil:

TDI: Ing. Milan Kapec

GP: Ing.arch. Peter Marcinko

Investor: Mgr. Danka Molčanová
riaditeľka HZK

Hornozemplínska knižnica
M.R. Štefánika 875/200
093 01 Vranov nad Topľou

Stavba: **Rekonštrukcia a modernizácia multifunkčnej budovy kultúrneho centra
vo Vranove nad Topľou**

Dôvodová správa ku viac prácam ZL č.42

Dôvodom vzniku tohto zmenového konania je potreba vykonania prác, ktoré neboli zahrnuté v Zmluve o dielo pre realizáciu stavby :

Rekonštrukcia a modernizácia multifunkčnej budovy kultúrneho centra vo Vranove nad Topľou

Tieto viac práce sú nevyhnutné pre riadne zrealizovanie diela za účelom jeho funkčného a bezpečného užívania .

VZT-zmena potrubia m.č.02.14

Dôvodom týchto viac prác je zmena VZT potrubia prechádzajúceho z m.č. 02.14 do 02.16 vyvolaná požiadavkami zo strany PD Interiéru .

Pôvodný návrh:

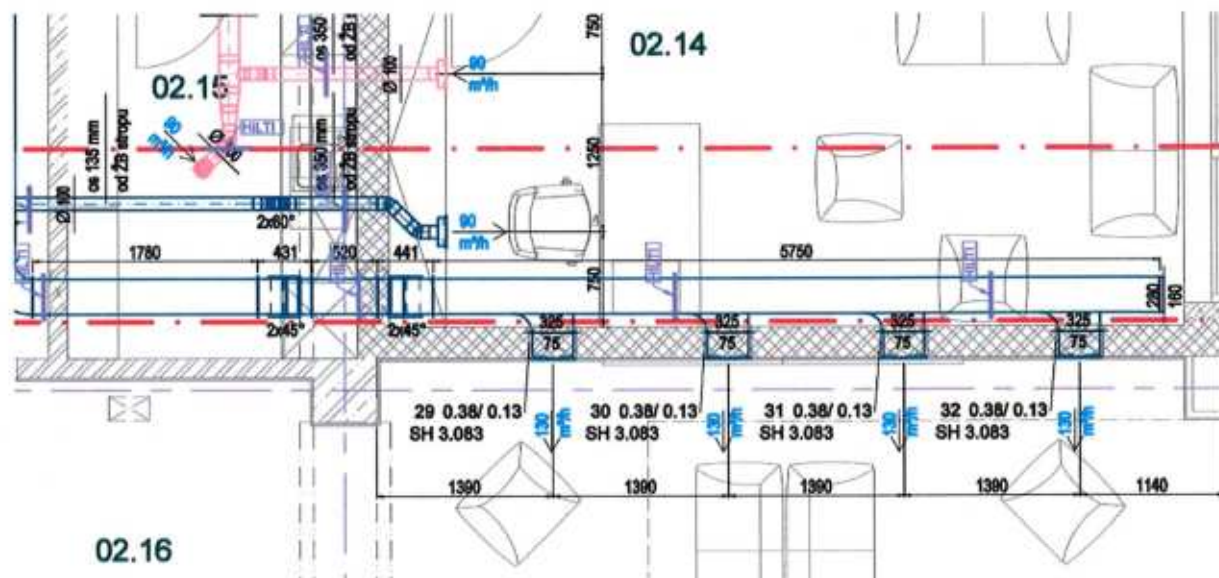

Zmena :

Rez - ÚPRAVA VYÚSTENIA VO VSTUPNEJ HALE M 1:50

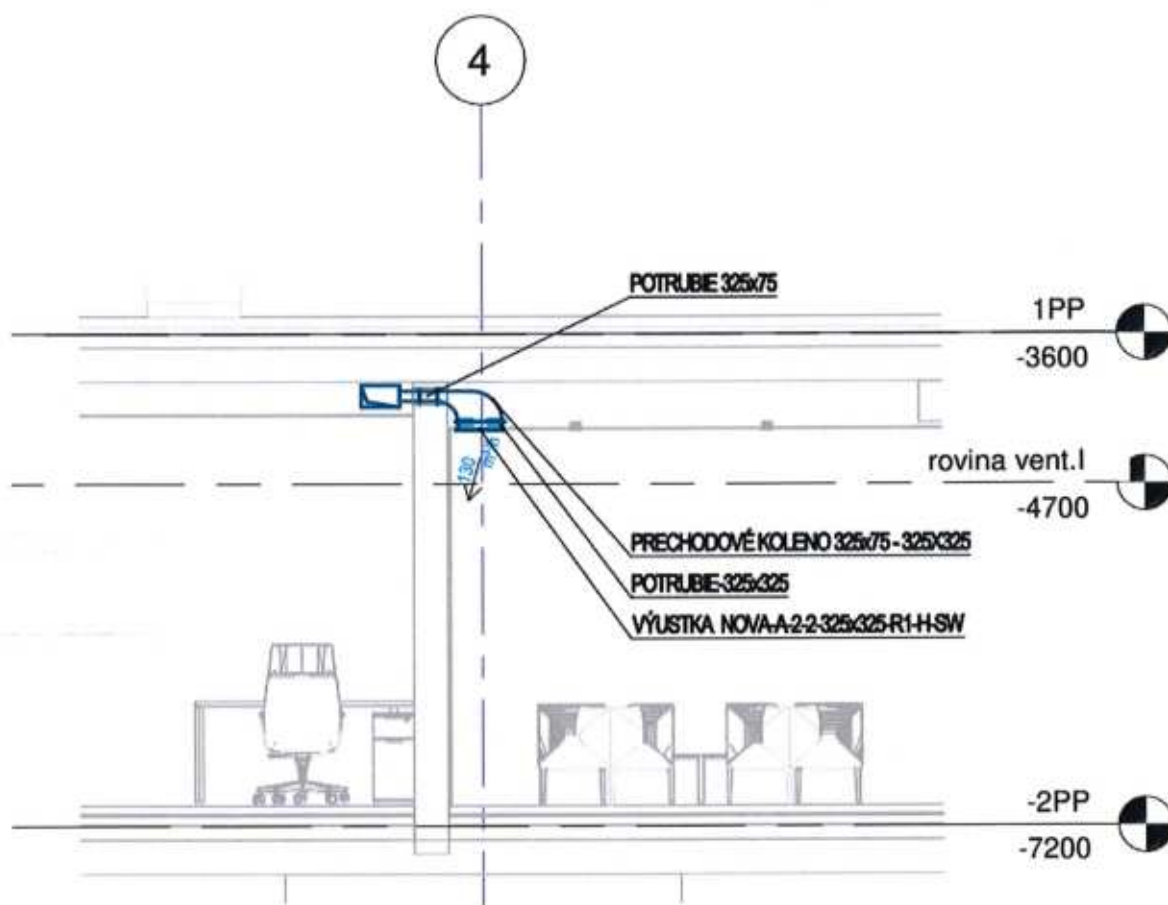

Cenový dopad bez DPH : 1 160,28

Cenový dopad vrátane 23% DPH: 1 427,14

25.02.2025 spracoval : M.Boháčová



BETPRES, s.r.o.

	ZLč.42 VZT - zmena m.č. 02.14				
2	Vetranie kancelárií a vstupných priestorov				
	Potrubie RU 325 x 75 L=500	ks	4,00	26,70	106,80
	Obluk prechodový OLP 75x325/325x325	ks	4,00	52,30	209,20
	výustka NOVA -A -A-2-2-325x325-R1_UR-H-SW	ks	4,00	68,57	274,28
	Spojovací materiál	kpl	1,00	80,00	80,00
	Montáž	kpl	1,00	430,00	430,00
	Doprava	kpl	1,00	60,00	60,00
	Spolu bez DPH				1 160,28
	Celkom vrátane 23%DPH				1 427,14

Rekonštrukcia a modernizácia multifunkčnej budovy kultúrneho centra vo Vranove nad Topľou

Zmenový list č.43(ZLč.43)

Komu: **Hornozemplínska knižnica**
vo Vranove nad Topľou

Od: **BETPRES, s.r.o.**
Boženy Němcovej 1698
Vranov nad Topľou

Odoslané: mailom

Osobne:

Predmet zmeny: **ZL č.43 Interiérové dvere**

Miesto stavby: **Vranov nad Topľou**

Dôvod zmeny: **Upresnenie rozsahu interiérových dverí a zárubní**

POPIS ZMENY:

Nakoľko pri interiérových dverách je zadanie (výkaz výmer) odlišný od výkazu dverí a od označenia dverí v PD na jednotlivých podlažiach, týmto zmenovým listom sa upresňuje samotná realita týkajúca sa interiérových dverí a zárubní takým spôsobom, že rozsah podľa pôvodného zadania sa odrátava a prirátava sa rozsah dverí, zárubní a doplnkov ku dverám podľa zamerania a upresnenia projektantom.

Pôvodné zadanie

-133 076,47

Skutočnosť

133 783,99

Cenový dopad ZL č.43 :

707,52 bez DPH

870,25 vrátane DPH

Prílohy: rozpočet ZL č.43 - pôvodné zadanie a skutočnosť

Spracoval: M.Boháčová

Dátum: 19.03.2025



Za zhotoviteľa :

stavbyvedúci Ing. **Peter Baláz**, s.r.o.
Boženy Němcovej 1698
093 01 Vranov nad Topľou
IČO: 31654
IČ DPH: SK220327861

Schválil:

TDI: Ing. Milan Kapec

GP: Ing.arch. Peter Marcinko

Investor: Mgr. Danka Molčanová
riaditeľka HZK



Dátum: 19.03.2025
Mgr. Danka Molčanová
riaditeľka HZK
093 01 Vranov nad Topľou
IČO: 31654
IČ DPH: SK220327861

ROZPOČET

Bližšie:

Rekonštrukcia a modernizácia multifunkčnej budovy kultúrneho centra VT

Objekt: 01 - SO 01 - Vlastný objekt

Časť: Interiérové dvere - rekonštrukcia

Miesto: Vianon nad Topľou

Dátum: 11.11.2024

Zhotoviteľ: BETPRES s.r.o.

Spracovateľ:

PČ	Typ	Kód	Popis	MJ	Množstvo	Jedna [EUR]	Cena celkom [EUR]
Náklady z rozpočtu							-133 076,47
D HS Práce a dodávky HS							-9 222,94
D 6 Úpravy povrchov, podlahy, osadenie							-9 222,94
1	K	642942111.S	Osadenie oceľovej dverovej zárubne sisko rámu, plochy otvoru do 2,5 m ²	ks	-11,000	23,90	-259,90
2	M	553310010214.S	Záručná podlaha oceľová, bezpečnostná, 600-900 mm, bez povrchovej úpravy	ks	-11,000	385,09	-4 235,09
3	K	642942211.S	Osadenie oceľovej dverovej zárubne sisko rámu, plochy otvoru nad 2,5 do 4,9 m ²	ks	-8,000	28,73	-229,84
4	M	553310010319	Záručná podlaha oceľová, bezpečnostná, 1200-1800 mm, bez povrchovej úpravy	ks	-6,000	482,80	-3 702,40
5	K	642940003.S	Montáž dverových zárubní kovových doplnkové práce záležo zárubne bežnom	ks	-10,000	42,90	-429,20
D PSV Práce a dodávky PSV							-123 853,53
D 766 Konštrukcie stolárstva							-114 367,89
12	K	766661422.S	Montáž dverových dverí bezpečnostných, protipožiarnych, jednokridlových	ks	-11,000	47,30	-520,30
13	M	511650001101	Dvere protipožiarne pivo, šírka 600-900/1970 mm, E1 EW15D3-C, podľa podľa PD	ks	-2,000	1 445,00	-2 890,00
14	M	511720000201	Dvere protipožiarne pivo, šírka 600-900/1970 mm, E1 EW30D3-C, podľa podľa PD (zmena na základe dodatku 6.1)	ks	-6,000	1 536,00	-9 216,00
15	M	511650001102	Dvere protipožiarne pivo, šírka 600-900/1970 mm, E1 EW45D3-C, podľa podľa PD (zmena na základe dodatku 6.1)	ks	-1,000	1 940,00	-1 940,00
16	M	511650001104	Dvere bezpečnostné protipožiarne pivo, šírka 600-900/1970 mm, E1 EW30D3-C, podľa podľa PD (zmena na základe dodatku 6.1)	ks	-1,000	1 447,00	-1 447,00
17	M	511650001103	Dvere protipožiarne pivo, šírka 600-900/1100 mm, E1 EW45D3-C, podľa podľa PD	ks	-1,000	2 013,00	-2 013,00
18	M	540150001200.S	Klička dverové bezpečnostné, neohravné/ocel', povrch chránený, podľa podľa PD	ks	-1,000	42,80	-42,80
19	M	540150000000.S.1	Klička dverové a rozeta 3x, neohravné/ocel', povrch nerušený, podľa podľa PD	ks	-10,000	31,65	-316,50
20	M	540200000200.S	Zámok zadabávací vložkový bezpečnostný pre objazdné okienko	ks	-1,000	43,00	-43,00
21	M	540200000100.S	Zámok zadabávací vložkový pre vložku	ks	-10,000	11,78	-117,80
22	K	766661423.R	Montáž dverových dverí bezpečnostných, protipožiarnych, jednokridlových	ks	-8,000	92,45	-739,60
23	M	511650001111	Dvere protipožiarne pivo, šírka 1200-1800/1970 mm, E1 EW15D3-C, podľa podľa PD	ks	-3,000	2 730,00	-8 190,00
24	M	511720000211	Dvere protipožiarne pivo, šírka 1200-1800/1970 mm, E1 EW30D3-C, podľa podľa PD	ks	-1,000	2 978,00	-2 978,00
25	M	511720000214	Dvere bezpečnostné protipožiarne pivo, šírka 1200-1800/1970 mm, E1 EW30D3-C, podľa podľa PD	ks	-3,000	2 875,00	-8 625,00
26	M	511650001112	Dvere protipožiarne pivo, šírka 1200-1800/1970 mm, E1 EW30D3-C, podľa podľa PD (zmena na základe dodatku 6.1)	ks	-1,000	3 078,00	-3 078,00
27	M	540150001200.S	Klička dverové bezpečnostné, neohravné/ocel', povrch chránený, podľa podľa PD	ks	-3,000	42,80	-128,40
28	M	540150000000.S.1	Klička dverové a rozeta 3x, neohravné/ocel', povrch nerušený, podľa podľa PD	ks	-5,000	31,65	-158,25
29	M	540200000200.S	Zámok zadabávací vložkový bezpečnostný pre objazdné okienko	ks	-3,000	43,00	-129,00
30	M	540200000100.S	Zámok zadabávací vložkový pre vložku	ks	-5,000	11,78	-58,90
31	K	766662112.S	Montáž dverového kridla otočného jednokridlového pokrášľovaného, do existujúcej zárubne, vrátane kovanie	ks	-57,000	26,30	-1 496,10
32	M	511650002000.S	Dvere vnútorné jednokridlové, šírka 600-900 mm, výška DTD doska, povrch CPL laminát, mechanicky odolné pivo, podľa podľa PD	ks	-57,000	481,50	-27 465,00
33	M	540150000000.S.1	Klička dverové a rozeta 3x, neohravné/ocel', povrch nerušený, podľa podľa PD	ks	-57,000	31,65	-1 804,05
34	M	540200000100.S	Zámok zadabávací vložkový pre vložku	ks	-47,000	11,78	-553,06
35	M	540200000201.S	Zámok zadabávací pre WC	ks	-10,000	8,32	-83,20
36	M	540600000101.S	Vložka do zárubne, FAD	ks	-47,000	6,50	-305,50
37	K	766662132.S	Montáž dverového kridla otočného dvojkrídlového pokrášľovaného, do existujúcej zárubne, vrátane kovanie	ks	-3,000	24,72	-74,16
38	M	511650002001.S	Dvere vnútorné jednokridlové, šírka 1200-1800 mm, výška DTD doska, povrch CPL laminát, mechanicky odolné pivo, podľa podľa PD	ks	-3,000	979,00	-2 937,00
39	M	540200000100.S	Zámok zadabávací vložkový pre vložku	ks	-3,000	11,78	-35,34
40	M	540600000101.S	Vložka do zárubne, FAD	ks	-3,000	6,50	-19,50
41	K	766662117.S	Montáž samozavierača pre dve dvere kridla a hmotnosťou do 90 kg	ks	-27,000	8,75	-236,25
42	M	540700000001	Samozavierač dverí s kĺzou sĺzou	ks	-27,000	148,70	-4 014,90
43	M	540700000002	Koordinátor postupného uzatvorenia dvojkrídlových dverí	ks	-5,000	84,20	-421,00
44	K	766662122.S	Montáž prahu dverí, jednokridlových	ks	-45,000	4,33	-194,85
45	M	511650002000.S	Práh dubový, dĺžka 610 mm	ks	-26,000	11,45	-297,70
46	M	511650004000.S	Práh dubový, dĺžka 810 mm	ks	-6,000	14,20	-85,20
47	M	511650004800.S	Práh dubový, dĺžka 1010 mm	ks	-3,000	18,55	-55,65
48	M	511CO-1812_1	Podaci prah požiarny, dĺžka 630 mm	ks	-1,000	149,50	-149,50
49	M	511CO-1812_2	Podaci prah požiarny, dĺžka 830 mm	ks	-3,000	167,00	-501,00
50	M	511CO-1812_3	Podaci prah požiarny, dĺžka 930 mm	ks	-6,000	179,30	-1 075,80
51	K	766662320.S	Montáž prahu dverí, dvojkrídlových	ks	-6,000	8,87	-53,22
52	M	511650005000.S	Práh dubový, dĺžka 1610 mm	ks	-3,000	187,00	-561,00
53	M	511CO-1812_4	Podaci prah požiarny, dĺžka 2x730 mm	ks	-6,000	315,00	-1 890,00
54	K	766702111.S	Montáž zárubní obložkových pre dvere jednokridlové	ks	-57,000	47,46	-2 705,22
55	M	511650002000.S	Zárubňa vnútorná obložková, šírka 600-900 mm, výška 1970 mm, DTD doska, povrch CPL laminát, pre jednokridlové dvere	ks	-57,000	394,00	-22 458,00
56	K	766702121.S	Montáž zárubní obložkových pre dvere dvojkrídlové	ks	-3,000	52,89	-158,67
57	M	511650002000.S	Zárubňa vnútorná obložková, šírka 1200-1800 mm, výška 1970 mm, DTD doska, povrch CPL laminát, pre dvojkrídlové dvere	ks	-3,000	482,30	-1 446,90
58	K	966766202.S	Presun hmot pre konštrukcie stolárstva v objektoch výšky nad 6 do 12 m	%	-104 823,015	0,01	-1 048,23
D 707 Konštrukcie doplnkové kusové							-9 405,64
124	K	767640010.S	Montáž hližkových dverí a hydrantových ISO plakami (extenzívne a intenzívne)	m	-24,160	11,30	-273,01
125	M	553D1	Dvere vstupné hližkové 1000x2045 mm vrátane zárubne a elektriky, podľa podľa PD (D1)	ks	-2,000	2 165,00	-4 330,00
126	M	553D2	Dvere vstupné hližkové 660x2045 mm vrátane zárubne a elektriky, podľa podľa PD (D2)	ks	-2,000	2 102,00	-4 204,00
127	M	283290005900.S	Termostatická parapetová fólia polymér-fibrová, š. 90 mm, dĺž. 30 m, pre tesnenie pripájacej škrý okenného rámu a muriva z exteriéru	m	-25,368	1,32	-33,49
128	M	283290005930.S	Termostatická parapetová fólia polymér-fibrová, š. 90 mm, dĺž. 30 m, pre tesnenie pripájacej škrý okenného rámu a muriva z interiéru	m	-25,368	1,39	-35,26
129	K	966767202.S	Presun hmot pre kĺzavé stavebné doplnkové konštrukcie v objektoch výšky nad 6 do 12 m	%	-6 068,780	0,10	-606,88

VÝKAZ VÝMER

Stavba: Rekonštrukcia a modernizácia multifunkčnej budovy kultúrneho centra VT
Objekt: ZL č.44 Vyhrievanie markízy a striešky

Objednávateľ:
Zhotoviteľ: BETPRES s.r.o
Miesto:

Spracoval:
Dátum: 12.11.2024

Č.	Kód položky	Popis	MJ	Množstvo celkom	Cena jednotková	Cena celkom
1	2	3	4	5	6	7

ZLč.44 Vyhrievanie markízy a striešky

1	Pol1	Kábel samoregul. DEVI-iceguard 18kW	m	84,000	9,76	819,84
2	Pol2	Kábel samoregul. DEVI-iceguard 18kW	m	84,000	26,39	2 216,74
3	Pol3	Šada zakončovacia Devi spojka+koncovka k samoregulačnému káblu	ks	6,000	4,27	25,62
4	Pol4	Šada zakončovacia Devi spojka+koncovka k samoregulačnému káblu	ks	6,000	14,95	89,73
5	Pol5	Termostat DEVIREG so zdrojom PSU24V	ks	2,000	29,28	58,56
6	Pol6	Termostat DEVIREG so zdrojom PSU24V	ks	2,000	479,00	958,00
7	Pol7	Čidlo pre odkvap DEVIREG 13W/24VDCIP67	ks	2,000	24,40	48,80
8	Pol8	Čidlo pre odkvap DEVIREG 13W/24VDCIP67	ks	2,000	421,00	842,00
9	Pol9	Káble CYKY 3x1,5	m	60,000	1,48	88,57
10	Pol10	Káble CYKY 3x1,5	m	60,000	0,82	49,19
11	Pol11	Čidlo pre odkvap DEVIREG 13W/24VDCIP67	m	60,000	1,48	88,57
12	Pol12	Čidlo pre odkvap DEVIREG 13W/24VDCIP67	m	60,000	1,31	78,39
13	Pol13	Doplnenie rozvádzača	kpl	1,000	430,00	430,00
14	Pol14	Podružný materiál	kpl	1,000	60,00	60,00
		Spolu bez DPH				5 854,02

Poznámka Kábel pre markízu v dĺžke 74m, pre striešku 10m

12.11.2024

Zmenový list č.45 (ZLč.45)

Osobne:

Projektantom a investorom upresnené technické parametre LED obrazovky na vyššiu triedu a zmena rozsahu LED exeriérovej reklamy

Dátum: 26.02.2025

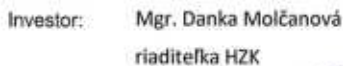

Ornodoxní knižnice
M.R. Štefánika 875/200
093 01 Vranov nad Topľou

Dôvodová správa ku viac prácam ZL č.45

Dôvodom vzniku tohto zmenového konania je potreba vykonania prác, ktoré neboli zahrnuté v Zmluve o dielo pre realizáciu stavby :

Rekonštrukcia a modernizácia multifunkčnej budovy kultúrneho centra vo Vranove nad Topľou

Jedná sa o zmenu počas realizácie stavby , na základe upresnenia generálnym projektantom

ZL č.45

SO 08 Exteriérové reklamné a informačné systémy časť - Exteriér LED

Pôvodne plánovaná LED obrazovka pre vonkajšie účely/ LDSOTP25 , bude nahradená LED obrazovkou UNL – FM 3.9

Touto zmenou sa menia technické parametre na vyššiu triedu a znižuje sa rozsah z pôvodných 70m² na 36,50m². Táto zmena nemá dopad na cenu

Pôvodne plánovaná LED reklama:

SV3 - LED outdoor stena na presklenu fasadu

BOČNÝ POHĽAD, M=1:25



ČELNÝ POHĽAD, M=1:25

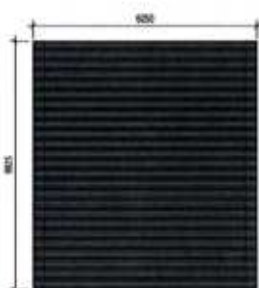

BOČNÝ POHĽAD, M=1:25



AXONOMETRIA, M=1:100



Stavba: **Rekonštrukcia a modernizácia multifunkčnej budovy kultúrneho centra
vo Vranove nad Topľou**

POHĽAD SEVEROZÁPADNÝ, M=1:50

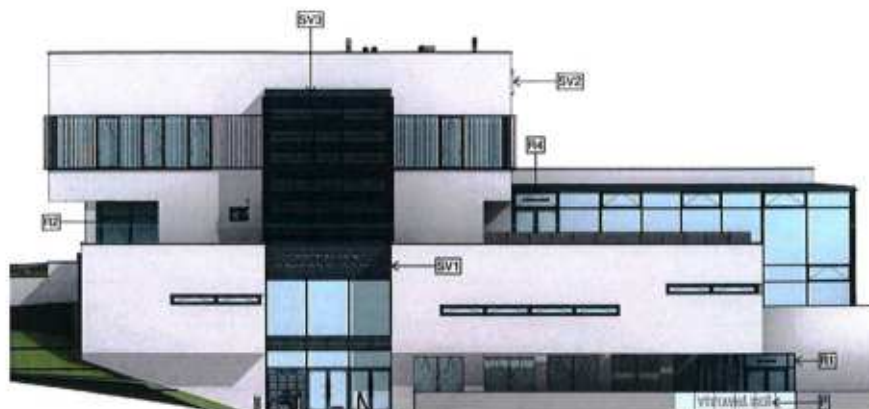

Novo navrhnutá LED

SV3 - LED outdoor stena na presklenu fasadu

BOČNÝ POHĽAD, M=1:100

ČELNÝ POHĽAD, M=1:100

BOČNÝ POHĽAD, M=1:100

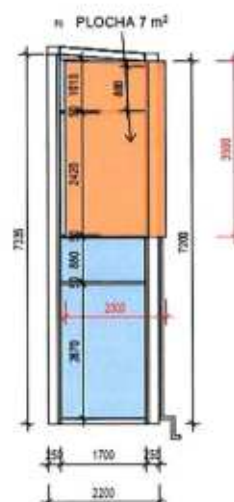
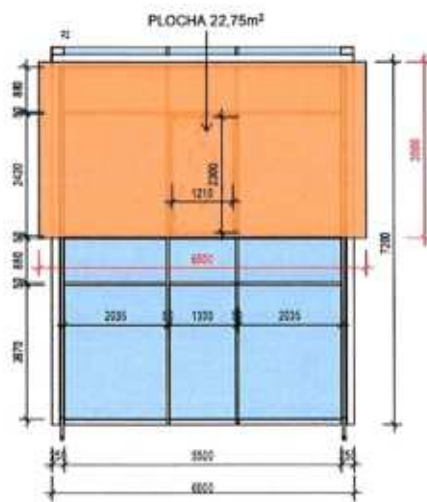
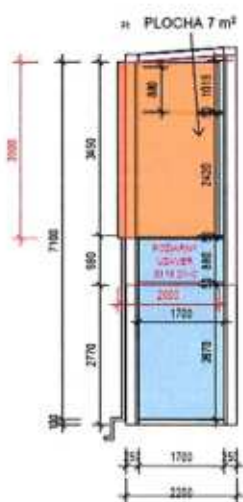

Stavba: Rekonštrukcia a modernizácia multifunkčnej budovy kultúrneho centra
vo Vranove nad Topľou

POHĽAD SEVEROZÁPADNÝ, M=1:50



Cenový dopad bez DPH : 0,00

Cenový dopad vrátane 23% DPH: 0,00

Príloha : rozpočet

26.02.2025

spracoval : M.Boháčová



.....
BETPRES, s.r.o.

Stavba: Rekonštrukci a modernizácia multifunkčnej budovy kultúrneho centra VT

Objekt: SO 08 Reklamné prvky

ZL č.45 časť LED obrazovka -zmena technických parametrov a rozsahu

Miesto: Dátum: 15.11.2024

Objednávateľ: Projektant: Archima s.r.o

Zhotoviteľ: BETPRES s.r.o Spracovateľ:

PČ	Typ	Kód	Popis	MJ	Množstvo	J.cena [EUR]	Cena celkom [EUR]
Náklady z rozpočtu							0,00

Pôvodné riešenie -127 582,00

D		D1	Exterier LED stena				
5	K	220	Inštalácia - projekt manažment	SET	-1,000		
6	K	220.1	Inštalácia - návrh a projektov	SET	-1,000		
7	K	220.2	Inštalácia - doprava	SET	-1,000		
D		D3	Technológia				
8	M	220	LED stena pre vonkajšie účely/ LDSOTP25	m2	-70,000		25mm
9	M	220.1	Počítač riadiacej jednotky + príslušenstvo	SET	-1,000		
10	M	220.2	Switche HDMI a prevodníky	SET	-1,000		
11	M	220.3	Spotrebný a inštalačný materiál	SET	-1,000		
12	M	220.4	Konštrukcia pre LED stenu Outdoor 70m2	SET	-1,000		
13	M	220.5	Server OS + SW licencie	SET	-1,000		
D		D4	Kabeláž				
14	M	220.6	Káble 230V + podružný rozvádzeč	SET	-1,000		
15	M	220.7	Slaboprúdové kabeláž (patch káble, HDMI, ovládanie,prevodníky, revízie...)	SET	-1,000		
D		D5	Služby				
16	K	220.3	Inštalácia - kabeláže, konštrukcie pre LED	SET	-1,000		
17	K	220.4	Inštalácia - zariadenia a technologie LED	SET	-1,000		
18	K	220.5	Zapojenie, testovanie, natavenie a skúšobná prevádzka LED	SET	-1,000		
19	K	220.6	Softwarové nastavenie+ programovanie LED obsahu / prvé spustenie dat	SET	-1,000		

Nové technické parametre 127 582,00

Model LED obrazovky	UNL-FM3.9
Rozostúp bodov/ pixel	3.9 – 7.8 mm
Počet kabinetov	(2x7) + [(6x7)+(1x7)] + (2x7)
Veľkosť obrazovky	2x3,5m + 6,5x3,5m + 2x3,5m
Plocha obrazovky	36,75m ²
Rozlíšenie obrazovky	2.688*448pix.
Spotreba obrazovky (priemerná/ maximálna) [W/m ²]	270W/ 660W
Spotreba obrazovky (priemerná) celkovo	6,39kWh
Váha obrazovky bez konštrukcie [15kg/m ²]	470kg
Svietivosť	5000 Nit
Pozorovací uhol (H/ V)	120°/120°
Transparentnosť	50%
IP ochrana	IP65
Servis	predný
Operačná teplota	-20°C ~ +50°C
Operačná vlhkosť	10%~ 80%RH
Životnosť	>100,000 hodín (>11rokov)

3,9-7,8mm

Rekonštrukcia a modernizácia multifunkčnej budovy kultúrneho centra vo Vranove nad Topľou

Zmenový list č.46 (ZLč.46)

Komu: **Hornozemplínska knižnica**
vo Vranove nad Topľou

Od: **BETPRES, s.r.o.**
Boženy Němcovej 1698
Vranov nad Topľou

Odoslané: mailom

Osobne:

Predmet zmeny: **Komunikácie a spevnené plochy**

Miesto stavby : **Vranov nad Topľou**

Dôvod zmeny : **Viac práce , s ktorými projektová dokumentácia neuvažovala, zmeny vyvolané počas realizácie stavby**

POPIS ZMENY: Tento zmenový list je rozdelený na časti:
Zmena prvkov Godelmann - závetria, schodisko, rampa
Zámena dlažby betónovej 2000x1000x65 mm za metličkový betón
Dobudovanie schodiska po zrealizovaní kanalizácie
Doplnenie líniového žľabu
Základy pod kiosky
Základy pod tepelné čerpadlá

Cenový dopad ZL č.46 :

-7 820,56 bez DPH
-9 619,29 vrátane 23% DPH

Prílohy: Rozpočet ZL č.46

Spracoval: M.Boháčová

Dátum: 26.02.2025



Za zhotoviteľa: **BETPRES, s.r.o.**

stavbyvedúci Ing. **Peter Baláz**
IČO: 31684342
IČ DPH: SK20501927851

Schválil:

TDI: Ing. Milan Kapec

GP: Ing.arch. Peter Marcinko

Investor: Mgr. Danka Molčanová
riaditeľka HZK



Dátum:



**Stavba: Rekonštrukcia a modernizácia multifunkčnej budovy kultúrneho centra
vo Vranove nad Topľou**

Dôvodová správa ku viac prácam ZL č.46

Dôvodom vzniku tohto zmenového konania je potreba vykonania prác, ktoré neboli zahrnuté v Zmluve o dielo pre realizáciu stavby :

Rekonštrukcia a modernizácia multifunkčnej budovy kultúrneho centra vo Vranove nad Topľou

Tieto viac práce sú nevyhnutné pre riadne zrealizovanie diela za účelom jeho funkčného a bezpečného užívania .

Komunikácie a spevnené plochy

Tieto viac práce v sebe zahŕňajú :

zmenu prvkov Godelmann :

1. závetria, schodisko, rampa

Rozsah dlažby realizovaných na terč nebol zahrnutý v rozpočte

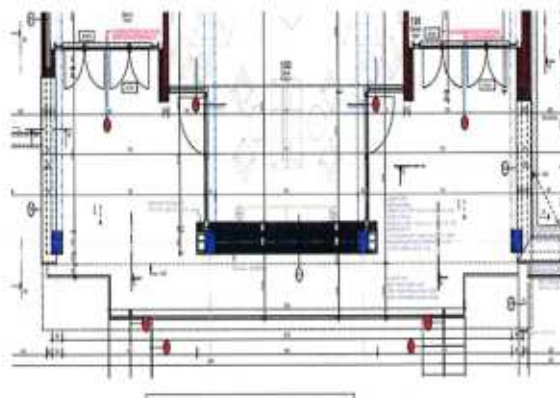

2. schodisko, rampa

Boli realizované výlučne z prvkov plný schod Godelmann strojný, rozmer 1000x400x150 mm



**Stavba: Rekonštrukcia a modernizácia multifunkčnej budovy kultúrneho centra
vo Vranove nad Topľou**

Zámenu dlažby betónovej 2000x1000x65 mm za metličkový betón

Predstavovalo usporené riešenie



dobudovanie schodiska po zrealizovaní kanalizácie

realizácia ktorej si vyžiadala vybudovanie oporného múra a nové schodiskových schodiskových ramien



Doplnenie líniového žľabu

si vyžiadala nerovnosť podkladových vrstiev pri rekonštrukcii krytu z asfaltového betónu, ktoré bolo úspornejším riešením, ako ich vybúranie a prespádovanie



**Stavba: Rekonštrukcia a modernizácia multifunkčnej budovy kultúrneho centra
vo Vranove nad Topľou**

Základy pod kiosky

požiadavka GP na základe žiadosti objednávateľa pre umiestnenie svetelných kioskov v ich vlastníctve pri objekte



Základy pod tepelné čerpadlá

Požiadavka časti ÚK na osadenie TČ



Cenový dopad bez DPH : -7 820,56

Cenový dopad vrátane 23% DPH: -9 619,28

25.02.2025 spracoval : M.Boháčová



.....
BETPRES, s.r.o.

ZL 46 Komunikácie a spevnené plochy

Stavba : Rekonštrukcia a modernizácia multifunkčnej budovy kultúrneho centra vo Vranove nad Topľou

zmena prvkov Godelmann - závetria, schodisko, rampa

-9 375,35

D HSV Práce a dodávky HSV

-9 375,35

D 5 Komunikácie

-9 243,72

35	K	596811341.S	Kladenie betónovej dlažby schodiskovej s vyplnením škár do lôžka z cementovej malty, plochy od 50 do 100 m2	m2	22,000	21,30	468,60
36	M	592000000002	Plný schod Godelmann strojný, rozmer 1000x400x150 mm, sivá	ks	-187,000	85,90	-16 063,30
37	K	596811343.S	Kladenie betónovej dlažby s vyplnením škár do lôžka z cementovej malty, plochy nad 300 m2	m2	-42,840	16,24	-695,72
4	K	632200050.S	Kladenie betónovej dlažby na terče	m2	90,000	28,18	2 536,20
39	M	592000000010	Dlažba betónová 1000/500/20 mm, šedá (Godelmann Chianto alebo alternatíva)	ks	93,000	48,50	4 510,50

D 99 Presun hmôt HSV

-131,63

77	K	998225111	Presun hmôt pre pozemnú komunikáciu a letisko s krytým asfaltovým akejkoľvek dĺžky objektu	t	-10,530	12,50	-131,63
----	---	-----------	--	---	---------	-------	---------

Zámena dlažby betónovej 2000x1000x65 mm za metličkový betón

-11 957,69

D HSV Práce a dodávky HSV

-11 957,69

D 2 Zakladanie

25 877,58

16	K	215901101.S	Zhutnenie podložia z rastlej horniny 1 až 4 pod násyp, z hornina súdržných do 92 % PS a nesúdržných	m2	265,000	10,09	2 673,85
19	K	271573001.S	Násyp pod základové konštrukcie so zhutnením zo štrkopiesku fr.0-32 mm	m3	70,225	35,05	2 461,39
21	K	273321411.S	Betón základových dosiek, železový (bez výstuže), tr. C 25/30	m3	39,750	116,49	4 630,48
		PC	Zhotovenie cementobetonového krytu CB III metličkovou úpravou, viacnásobné hladenie, zhotovenie protišmykovej úpravy ,aplikácia uzátlvaracieho nástreku	m2	265,000	19,30	5 114,50
		919722111	Rezanie dilatčných škár priečne c cementobetonovom kryte do 5mm	m	80,000	11,76	940,80
		919722212	Výplň škár PU tmelom	m	80,000	1,10	88,00
		634601111	Zhotovenie obvodovej dilatacie okolo obrubníkov, budovy a pod.	m	122,000	2,36	287,92
23	K	273351215.S	Debnenie stien základových dosiek, zhotovenie-dielce	m2	7,125	15,28	108,87
24	K	273351216.S	Debnenie stien základových dosiek, odstránenie-dielce	m2	7,125	3,09	22,02
28	K	273362021.S	Výstuž základových dosiek zo zvr. sietí KARI	t	5,350	1 785,00	9 549,75

D 5 Komunikácie

-40 141,40

37	K	596811343.S	Kladenie betónovej dlažby s vyplnením škár do lôžka z cementovej malty, plochy nad 300 m2	m2	260,000	-16,24	-4 222,40
38	M	592000000001	Dlažba betónová, rozmer 2000x1000x65 mm, farba šedá, pohľadový betón (Godelmann Massimo alebo alternatíva)	ks	130,000	-276,30	-35 919,00

D 99 Presun hmôt HSV

2 306,13

77	K	998225111	Presun hmôt pre pozemnú komunikáciu a letisko s krytým asfaltovým akejkoľvek dĺžky objektu	t	184,490	12,50	2 306,13
----	---	-----------	--	---	---------	-------	----------

dobudovanie schodiska po zrealizovaní kanalizácie

8 851,57

D HSV Práce a dodávky HSV

8 851,57

D 1 Zemné práce

1 321,87

1	K	132201201.S	Výkop ryhy šírky 600-2000mm horn.3 do 100m3	m3	18,37	18,27	335,59
		Priečny múr	0,8*0,8*5		3,20		
		OM schodisko	((1,8+1,5)*1+(1,8+1,5)*1,5+(1,8+1,7+2,45)*1,8)*0,8		15,17		
2	K	132201209.S	Priplatok k cenám za lepivosť pri hĺbení rýh š. nad 600 do 2 000 mm zapaž. i nezapažených, s urovnaním dna v hornine 3	m3	18,37	1,02	18,74

		Priečny múr	0,8*0,8*5		3,20		
		OM schodisko	$((1,8+1,5)*1+(1,8+1,5)*1,5+(1,8+1,7+2,45)*1,8)*0,8$		15,17		
9	K	174101001.S	Zásyp sypaninou so zhutnením jám, šachiet, rýh, zárezov alebo okolo objektov do 100 m3	m3	20,78	4,08	84,79
			$((1,8+1,5)*0,55+(1,8+1,5)*0,95+(1,8+1,7+2,45)*1,25)*1,5$		18,58		
			5*0,8*0,55		2,20		
11	M	583310000600.S	Kamenivo ťažené 0-63	t	37,41	11,50	430,17
		schodisko	$((1,8+1,5)*0,55+(1,8+1,5)*0,95+(1,8+1,7+2,45)*1,25)*1,5*1,8$		33,45		
		Pod OM	5*0,8*0,55		3,96		
10	K	162501122.S	Vodorovné premiestnenie výkopku po spevnenej ceste z horniny tr.1-4, nad 100 do 1000 m3 na vzdialenosť do 3000 m	m3	18,37	3,99	73,29
11	K	162501123.S	Vodorovné premiestnenie výkopku po spevnenej ceste z horniny tr.1-4, nad 100 do 1000 m3, príplatok k cene za každých ďalších a začatých 1000 m	m3	18,37	0,38	6,98
12	K	167101102.S	Nakladanie neufahnutého výkopku z hornín tr.1-4 nad 100 do 1000 m3	m3	18,37	2,27	41,70
14	K	171209002.S	Poplatok za skladovanie - zemina a kamenivo (17 05) ostatné	t	33,06	10,00	330,63
D 2		Zakladanie					1 348,94
19	K	271573001.S	Násyp pod základové konštrukcie so zhutnením zo štrkopiesku fr.0-32 mm	m3	0,38	35,05	13,14
		OM	12,5*0,1*0,3		0,38		
21	K	273321411.S	Betón základových dosiek, pásov železový (bez výstuže), tr. C 25/30	m3	4,00	116,49	465,96
			5*0,3*2		3,00		
			5*0,8*0,25		1,00		
39	K	311351105.S	Debnenie nadzákladových múrov obojstranné zhotovenie-dielce	m2	8,00	21,90	175,20
			5*0,8*2		8,00		
40	K	311351106.S	Debnenie nadzákladových múrov obojstranné odstránenie-dielce	m2	8,00	5,83	46,64
			5*0,8*2		8,00		
41	K	341361821.S	Výstuž stien a priečok B500 (10505)	t	0,40	1 620,00	648,00
			4*0,1		0,40		
D 3		Zvislé a kompletne konštrukcie					3 378,18
38	K	311321511.R	Betón nadzákladových múrov, železový, vodostavebný (bez výstuže) tr. C 30/37	m3	7,25	121,30	879,49
			$((1,8+1,5)*1+(1,8+1,5)*1,5+(1,8+1,7+2,45)*1,8)*0,3+(1,25*0,5*0,25)$		7,25		
39	K	311351105.S	Debnenie nadzákladových múrov obojstranné zhotovenie-dielce	m2	47,75	21,90	1 045,73
			$((1,8+1,5)*1+(1,8+1,5)*1,5+(1,8+1,7+2,45)*1,8)*2+0,3*1,1$		38,25		
			12,5*(0,25+0,5)+0,5*0,25		9,50		
40	K	311351106.S	Debnenie nadzákladových múrov obojstranné odstránenie-dielce	m2	47,75	5,83	278,38
			$((1,8+1,5)*1+(1,8+1,5)*1,5+(1,8+1,7+2,45)*1,8)*2+0,3*1,1$		38,25		
			12,5*(0,25+0,5)+0,5*0,25		9,50		
41	K	341361821.S	Výstuž stien a priečok B500 (10505)	t	0,73	1 620,00	1 174,58
D 4		Vodorovné konštrukcie					291,60
18	K	451317777.S	Podklad pod dlažbu vodorovne alebo v sklone do 1:5 hr. 50-100mm z bet. tr. C 8/10 - podkladný betón pod schodiskami	m2	27,00	7,16	193,32
19	K	451319777.S	Príplatok z.k.d. 10 mm hr. podkladu nad 100 mm z bet. prostého tr. C 8/10	m2	27,00	0,89	24,03
20	K	451319779.S	Príplatok za zhotovenie podkladu v sklone nad 1:5 z betónu prostého tr. C 8/10	m2	27,00	0,39	10,53
21	K	451577877.S	Podklad pod dlažbu v ploche vodorovnej alebo v sklone do 1:5 hr. od 30 do 100 mm zo štrkopiesku - ochranná vrstva pod schodiskami	m2	27,00	2,23	60,21
22	K	451579879.S	Príplatok za zhotovenie podkladu pod dlažbu v sklone nad 1:5 zo štrkopiesku	m2	27,00	0,13	3,51
D 5		Komunikácie					1 553,10
35	K	596811341.S	Kladenie betónovej dlažby schodiskovej s vyplnením škár do lôžka z cementovej malty, plochy od 50 do 100 m2	m2	27,00	21,30	575,10
		Nová položka	PREMAC BLOK schod 750x350x150 mm, sivý	ks	60,00	16,30	978,00
D 99		Presun hmôt HSV					957,88
77	K	998225111	Presun hmôt pre pozemnú komunikáciu a letisko s krytom asfaltovým akejkoľvek dĺžky objektu	t	76,63	12,50	957,88

Doplnenie líniového žľabu
3 618,61

D HSV			Práce a dodávky HSV		3 618,61		
D 1			Zemné práce		363,23		
5	K	113307132.S	Odstránenie podkladu v ploche do 200 m2 z betónu prostého, hr. vrstvy 150 do 300 mm, -0,50000t	m2	1,000	37,79	37,79
8	K	132301201.S	Výkop ryhy šírky 600-2000mm hor 4 do 100 m3	m3	4,920	36,61	180,12
			žľab 1 - 0,6*3,5*1 + 0,6*6*0,3		3,180		
			žľab 2 - 0,6*2*1 + 0,6*3*0,3		1,740		
14	K	162501102.S	Vodorovné premiestnenie výkopku po spevnenej ceste z horniny tr.1-4, do 100 m3 na vzdialenosť do 3000 m	m3	3,720	5,14	19,12
			žľab 1 - 0,6*3,5*1 + 0,6*6*0,3		3,180		
			žľab 2 - 0,6*3*0,3		0,540		
15	K	162501105.S	Vodorovné premiestnenie výkopku po spevnenej ceste z horniny tr.1-4, do 100 m3, príplatok k cene za každých ďalších a začatých 1000 m	m3	11,160	0,51	5,69
16	K	171201201.S	Uloženie sypaniny na skládky do 100 m3	m3	3,720	0,94	3,50
			žľab 1 - 0,6*3,5*1 + 0,6*6*0,3		3,180		
			žľab 2 - 0,6*3*0,3		0,540		
17	K	171209002.S	Poplatok za skladovanie - zemina a kamenivo (17 05) ostatné	t	6,696	10,00	66,96
			žľab 1 - (0,6*3,5*1 + 0,6*6*0,3)*1,8		5,724		
			žľab 2 - 0,6*3*0,3*1,8		0,972		
18	K	174101002.S	Zásyp sypaninou so zhutnením jám, šachiet, rýh, zárezov alebo okolo objektov nad 100 do 1000 m3	m3	1,740	3,80	6,61
			žľab 1 - 0,6*3,5*0,6		1,260		
			žľab 2 - 0,6*2*0,4		0,480		
19	K	175101101.S	Obsyp potrubia sypaninou z vhodných hornín 1 až 4 bez prehodenia sypaniny	m3	0,990	17,54	17,36
			žľab 1 - 0,6*3,5*0,3		0,630		
			žľab 2 - 0,6*2*0,3		0,360		
20	M	583310000600.S	Kamenivo ťažené drobné frakcia 0-4 mm	t	2,268	11,50	26,08
			žľab 1 - 0,6*3,5*0,6*1,8		2,268		
D 4			Vodorovné konštrukcie		33,28		
21	K	451573111.S	Lôžko pod potrubie, stoky a drobné objekty, v otvorenom výkope z piesku a štrkopiesku do 63 mm	m3	0,990	33,62	33,28
			žľab 1 - 0,6*3,5*0,3		0,630		
			žľab 2 - 0,6*2*0,3		0,360		
D 8			Rúrové vedenie		75,48		
23	K	871324004.S	Montáž kanalizačného PP potrubia hladkého plnostenného SN 10 DN 150	m	5,500	2,75	15,13
24	M	286140001200.S	Rúra hladká PP pre gravitačnú kanalizáciu DN 160, SN 10, dl. 5 m	ks	1,000	60,35	60,35
D 9			Ostatné konštrukcie a práce-búranie		3 096,32		
67	K	935141223.S	Osadenie odvodňovacieho polymérbetónového žľabu univerzálneho s ochrannou hranou svetlej šírky 150 mm s roštom triedy C 250	m	9,000	36,70	330,30
68	M	5920000000003	Odvodňovací žľab, svetlej šírky 150 mm, dl. 1 m, bez spádu (Faserfix KS 150 alebo alternatíva)	ks	9,000	149,80	1 348,20
69	M	5920000000004	Štrbinový kryt, C 250, štrbiny 9 mm, čierny (Fibretec pre Faserfix KS 150 alebo alternatíva)	ks	9,000	77,63	698,67
70	M	5920000000005	Aretácia k liatinovým krytom (Recyfix 150 alebo alternatíva)	ks	9,000	7,15	64,35
71	K	935141292.S	Osadenie vpustu pre odvodňovací žľab univerzálny s ochrannou hranou svetlej šírky 150 mm	ks	2,000	16,85	33,70
72	M	5920000000006	Vpust s pozinkovaným košom na nečistoty (Faserfix KS 150 alebo alternatíva)	ks	2,000	298,00	596,00
73	M	5920000000007	Uzavretá čelná stena z pozinkovanej ocele (Faserfix KS 150 typ 01 alebo alternatíva)	ks	2,000	12,55	25,10
D 99			Presun hmôt HSV		50,30		
77	K	998225111	Presun hmôt pre pozemnú komunikáciu a letisko s krytom asfaltovým akejkoľvek dĺžky objektu	t	4,024	12,50	50,30

Základy pod kiosky**193,83**

D HSV		Práce a dodávky HSV		193,83			
D 1		Zemné práce		71,17			
1	K	132201201.S	Výkop ryhy šírky 600-2000mm horn.3 do 100m3	m3	1,620	18,27	29,60
2	K	132201209.S	Príplatok k cenám za lepkivosť pri hĺbení rýh š. nad 600 do 2 000 mm zapaž. i nezapažených, s urovnaním dna v hornine 3	m3	1,620	1,02	1,65
10	K	162501122.S	Vodorovné premiestnenie výkopku po spevnenej ceste z horniny tr.1-4, nad 100 do 1000 m3 na vzdialenosť do 3000 m	m3	1,620	3,99	6,46
11	K	162501123.S	Vodorovné premiestnenie výkopku po spevnenej ceste z horniny tr.1-4, nad 100 do 1000 m3, príplatok k cene za každých ďalších a začatých 1000 m	m3	1,620	0,38	0,62
12	K	167101102.S	Nakladanie neufahnutého výkopku z hornín tr.1-4 nad 100 do 1000 m3	m3	1,620	2,27	3,68
14	K	171209002.S	Poplatok za skladovanie - zemina a kamenivo (17 05) ostatné	t	2,916	10,00	29,16
D 2		Zakladanie		71,17			
19	K	271573001.S	Násyp pod základové konštrukcie so zhutnením zo štrkopiesku fr.0-32 mm	m3	0,216	35,05	7,57
20	K	273313611.S	Betón základových dosiek, prostý tr. C 16/20	m3	1,728	109,42	189,08
25	K	273351217.S	Debnenie stien základových dosiek,pásov zhotovenie-tradičné	m2	1,800	17,00	30,60
26	K	273351218.S	Debnenie stien základových dosiek, pásov odstránenie-tradičné	m2	1,800	5,03	9,05
D 99		Presun hmôt HSV		51,50			
77	K	998225111	Presun hmôt pre pozemnú komunikáciu a letisko s krytom asfaltovým akejkoľvek dĺžky objektu	t	4,120	12,50	51,50

Základy pod tepelné čerpadlá**848,47**

D HSV		Práce a dodávky HSV		848,47			
D 1		Zemné práce		397,76			
1	K	132201201.S	Výkop ryhy šírky 600-2000mm horn.3 do 100m3	m3	6,089	18,27	111,25
2	K	132201209.S	Príplatok k cenám za lepkivosť pri hĺbení rýh š. nad 600 do 2 000 mm zapaž. i nezapažených, s urovnaním dna v hornine 3	m3	6,089	1,02	6,21
9	K	174101001.S	Zásyp sypaninou so zhutnením jám, šachiet, rýh, zárezov alebo okolo objektov do 100 m3	m3	5,257	4,08	21,45
11	M	583310000600.S	Kamenivo ťažené 0-63	t	9,463	11,50	108,82
10	K	162501122.S	Vodorovné premiestnenie výkopku po spevnenej ceste z horniny tr.1-4, nad 100 do 1000 m3 na vzdialenosť do 3000 m	m3	6,089	3,99	24,30
11	K	162501123.S	Vodorovné premiestnenie výkopku po spevnenej ceste z horniny tr.1-4, nad 100 do 1000 m3, príplatok k cene za každých ďalších a začatých 1000 m	m3	6,089	0,38	2,31
12	K	167101102.S	Nakladanie neufahnutého výkopku z hornín tr.1-4 nad 100 do 1000 m3	m3	6,089	2,27	13,82
14	K	171209002.S	Poplatok za skladovanie - zemina a kamenivo (17 05) ostatné	t	10,960	10,00	109,60
D 2		Zakladanie		397,76			
19	K	271573001.S	Násyp pod základové konštrukcie so zhutnením zo štrkopiesku fr.0-32 mm	m3	0,104	35,05	3,65
21	K	273321411.S	Betón základových dosiek, pásov železový (bez výstuže), tr. C 25/30	m3	1,560	116,49	181,72
25	K	273351217.S	Debnenie stien základových dosiek,pásov zhotovenie-tradičné	m2	18,000	17,00	306,00
26	K	273351218.S	Debnenie stien základových dosiek, pásov odstránenie-tradičné	m2	18,000	5,03	90,54
41	K	341361821.S	Výstuž stien a priečok B500 (10505)	t	0,156	1 620,00	252,72
D 99		Presun hmôt HSV		52,95			
77	K	998225111	Presun hmôt pre pozemnú komunikáciu a letisko s krytom asfaltovým akejkoľvek dĺžky objektu	t	4,236	12,50	52,95

ZL č.46 Komunikácie a spevnené plochy spolu bez DPH**-7 820,56**

Rekonštrukcia a modernizácia multifunkčnej budovy kultúrneho centra vo Vranove nad Topľou

Zmenový list č.47 (ZLč.47)

Komu: Hornozemplínska knižnica
vo Vranove nad Topľou

Od: BETPRES, s.r.o.
Boženy Němcovej 169B
Vranov nad Topľou

Odoslané: mailom

Osobne:

Predmet zmeny: ZL č.47 Vzduchotechnika -doplnenie regulačných klapiek ,demontáž
a spätná montáž plénium boxov -anemostatov

Miesto stavby: Vranov nad Topľou

Dôvod zmeny: Viac práce , s ktorými projektová dokumentácia neuvažovala, zmeny vyvolané
počas realizácie stavby

POPIS ZMENY: Doplnenie regulačných klapiek do VZT potrubia 2.NP, mč2.18
z dôvodu možnosti zaregulovania pod požiarňm stropom
Demontáž a spätná montáž plénium boxov-anemostatov
z dôvodu úpravy požiarňnych stropov

Cenový dopad ZL č.47 :

1 276,00 bez DPH
1 569,48 vrátane 23% DPH

Prílohy: Rozpočet ZL č.47

Spracoval: M.Boháčová

Dátum: 26.02.2025



Za zhotoviteľa :
stavbyvedúci Ing. Peter Baláž
BETPRES, s.r.o.
Boženy Němcovej 169B
093 01 Vranov nad Topľou
IČO: 31664143
JČ DPH: SK2020527861

Schválili:

TDI: Ing. Milan Kapec

GP: Ing.arch. Peter Marcinko

Investor: Mgr. Danka Molčanová
riaditeľka HZK

Dátum:

Dôvodová správa ku viac prácam ZL č.47

Dôvodom vzniku tohto zmenového konania je potreba vykonania prác, ktoré neboli zahrnuté v Zmluve o dielo pre realizáciu stavby :

Rekonštrukcia a modernizácia multifunkčnej budovy kultúrneho centra vo Vranove nad Topľou

Tieto viac práce sú nevyhnutné pre riadne zrealizovanie diela za účelom jeho funkčného a bezpečného užívania .

Doplnenie regulačných klapiek do VZT potrubia 2.NP, mč2.18

Demontáž a spätná montáž plénum boxov-anemostatov

Dôvodom týchto viac prác je podobne ako pri zapustených svetlách stanovisko projektanta PBS, že v miestach, kde požiaru odolnosť požiarneho stropu zabezpečuje sadrokartón, musí byť tento vyhotovený s požiarou odolnosťou a teda aj všetky prestupy a detaily, a atd. To si vyžiadalo demontáž a spätnú montáž plénum boxov-anemostatov pre úpravu hore uvedených sadrokartónov a doplnenie regulačných klapiek do VZT potrubia 2.NP, m.č. 2.18 z dôvodu možnosti zaregulovania pod požiarnym stropom bez ďalších zásahov doň .

Cenový dopad bez DPH : 1 276,00

Cenový dopad vrátane 23% DPH: 1 569,48

25.02.2025 spracoval : M.Boháčová



.....
BETPRES, s.r.o.

VÝKAZ VÝMER

Stavba: Rekonštrukcia a modernizácia multifunkčnej budovy kultúrneho centra VT
Objekt: ZL č.47 VZT doplnenie regulačných klapiek , anemostaty

Objednávateľ:
Zhotoviteľ: BETPRES s.r.o
Miesto:

Spracoval:
Dátum: 4.12.2024

Č.	Kód položky	Popis	MJ	Množstvo celkom	Cena jednotková	Cena celkom
1	2	3	4	5	6	7

ZLč.47 VZT doplnenie regulačných klapiek , anemostaty

	PC	Doplnenie regulačných klapiek do VZT potrubia 2.NP, mč2.18	ks	20,000	24,30	486,00
		z dôvodu možnosti zaregulovania pod požiarnym stropom				
	PC	Demontáž a spätná montáž plénium boxov-anemostatov	kpl	1,000	790,00	790,00
		z dôvodu úpravy požiarnych stropov m.č.:				
		2PP chodba 1ks				
		1NP miest.č. 1.22 6ks				
		1NP miest.č. 1.21 4ks				
		1NP miest.č. 1.17 2ks				
		1NP miest.č. 1.18 2ks				
		1NP miest.č. 1.19 2ks				
		1NP miest.č. 1.20 2ks				
		2NP miest.č. 2.16 2ks				
		Spolu bez DPH				1 276,00

Rekonštrukcia a modernizácia multifunkčnej budovy kultúrneho centra vo Vranove nad Topľou

Zmenový list č.48 (ZLč.48)

Komu: Hornozemplínska knižnica
vo Vranove nad Topľou

Od: BETPRES, s.r.o.
Boženy Němcovej 1698
Vranov nad Topľou

Odoslané: mailom

Osobne:

Predmet zmeny: ZL č.48 SO 01 ASR úpravy povrchov

Miesto stavby: Vranov nad Topľou

Dôvod zmeny: Viac práce, s ktorými projektová dokumentácia neuvažovala, zmeny vyvolané počas realizácie stavby

POPIS ZMENY: Týmto zmenovým listom sú riešené časti:
Závetrie poter -doplnenie
Oprava vonkajších omietok-nová omietka oproti plánovej oprave
Podlaha Dramix mč.02.6, 02.7-doplnenie
Obklady a dlažby -doplnenie

Cenový dopad ZL č.48 :

13 689,15 bez DPH
16 837,65 vrátane 23% DPH

Prílohy: Rozpočet ZL č.48

Spracoval: M.Boháčová

Dátum: 26.02.2025



Za zhotoviteľa :
stavbyvedúci Ing.Peter Baláz
BETPRES, s.r.o.
Boženy Němcovej 1698
093 01 Vranov nad Topľou
IČO: 31684521
IČ DPH: SK204527841

Schválil:

TDI: Ing. Milan Kapec

GP: Ing.arch. Peter Marcinko

Investor: Mgr. Danka Molčanová
riadiťka HZK

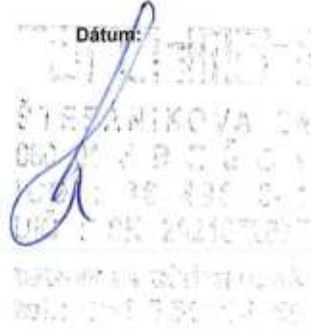

**Stavba: Rekonštrukcia a modernizácia multifunkčnej budovy kultúrneho centra
vo Vranove nad Topľou**

Dôvodová správa ku viac prácam ZL č.48

Dôvodom vzniku tohto zmenového konania je potreba vykonania prác, ktoré neboli zahrnuté v Zmluve o dielo pre realizáciu stavby :

Rekonštrukcia a modernizácia multifunkčnej budovy kultúrneho centra vo Vranove nad Topľou

Tieto viac práce sú nevyhnutné pre riadne zrealizovanie diela za účelom jeho funkčného a bezpečného užívania .

SO 01 ASR úpravy povrchov

Tieto viac práce v sebe zahŕňajú :

Závetrie poter - doplnenie:

Z dôvodu nerovnosti podkladu, tvoreného stropnými panelmi SPIROL nad 1.p.p., pod skladbu podlahy závetria bolo potrebné zrealizovať zrovnávajúci cementový poter.

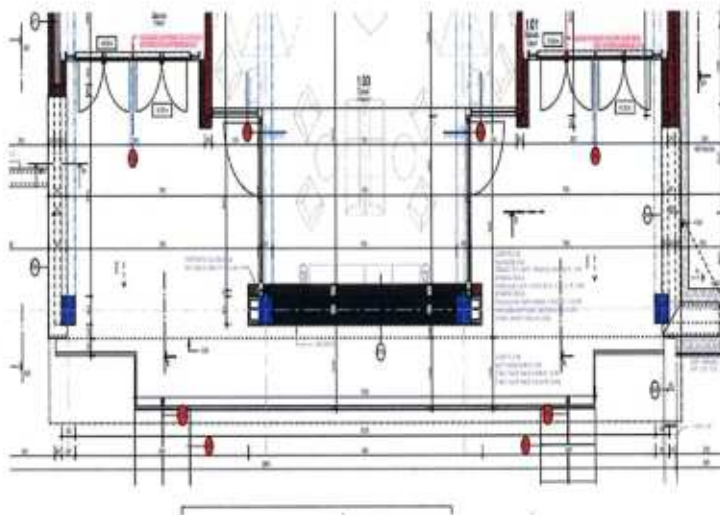

Oprava vonkajších omietok-nová omietka oproti plánovej oprave

Po preklepaní vonkajších omietok bolo zistená ich nesúdržnosť, čo si vyžiadalo ich plné odstránenie a realizáciu nanovo.



Stavba: Rekonštrukcia a modernizácia multifunkčnej budovy kultúrneho centra
vo Vranove nad Topľou

Juhozápadný pohľad

- Očistenie omietok
- realizácia vyrovnávacích omietok



Juhovýchodný pohľad

- Očistenie omietok
- realizácia vyrovnávacích omietok



Severovýchodný pohľad

- Očistenie omietok



Stavba: Rekonštrukcia a modernizácia multifunkčnej budovy kultúrneho centra
vo Vranove nad Topľou



Podlaha Dramix mč.02.6, 02.7

Uvedená zmena vznikla na základe požiadavky na zlepšenie prevádzkovania uvedeného priestoru.
Pôvodný návrh počítal iba s štrkovým násypom.

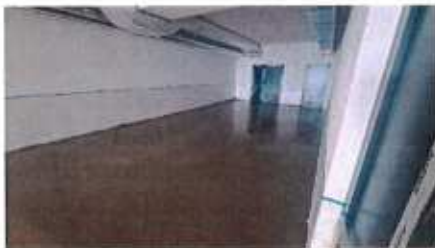

Obklady a dlažby

Na základe požiadavky objednávate a GP bola zvýšená estetika vnútorných obkladov dopnením Jolly hrán



Cenový dopad bez D PH : 13 689,15

Cenový dopad vrátane 23% DPH: 16 837,65

26.02.2025 spracoval : M.Boháčová



BETPRES, s.r.o.

ZLč.48 SO 01 ASR úpravy povrchov

Stavba : Rekonštrukcia a modernizácia multifunkčnej budovy kultúrneho centra vo Vranove nad Topľou

Závetrie poter**1 321,47****Práce a dodávky HSV****1 321,47**

D	6	Úpravy povrchov, podlahy					1 060,99
		632452138.S	Cementový poter z betonárky, pevnosti v tlaku 25 MPa, hr. 50 mm 7,350 t	m2	70,000	15,16	1 060,99
D	99	Presun hmôt HSV					260,48
58	K	999281111.S	Presun hmôt pre opravy a údržbu objektov vrátane vonkajších plášťov výšky do 25 m	t	7,350	35,44	260,48

Oprava vonkajších omietok**5 853,76****5 853,76****4 421,38**

D	HSV	Práce a dodávky HSV					5 853,76
D	6	Úpravy povrchov, podlahy, osadenie					4 421,38
5	K	622421212.S	Oprava vonkajších omietok stien zo suchých zmesí hladkých, členitosť I, opravovaná plocha nad 10% do 20%	m2	-427,600	4,98	-2 129,45
		62242110610	Vonkajšia omietka stien zo suchých zmesí hladká jednovrstvová	m2	427,600	15,32	6 550,83
D	9	Ostatné konštrukcie a práce-búranie					1 125,82
38	K	978036131.S	Otlčenie nesúdržných omietok šľachtených a pod., vonkajších brizolitových, v rozsahu do 20 %, - 0,01000t	m2	-226,700	1,66	-375,42
		978011191	Otlčenie omietok v rozsahu 100%, (0,05t)	m2	226,700	3,55	804,79
42	K	979011111.S	Zvislá doprava sutiny a vybúraných hmôt za prvé podlažie nad alebo pod základným podlažím	t	9,068	11,04	100,11
43	K	979011121.S	Zvislá doprava sutiny a vybúraných hmôt za každé ďalšie podlažie	t	18,136	3,70	67,16
44	K	979081111.S	Odvoz sutiny a vybúraných hmôt na skládku do 1 km	t	9,068	16,99	154,02
45	K	979081121.S	Odvoz sutiny a vybúraných hmôt na skládku za každý ďalší 1 km	t	172,292	0,58	99,07
46	K	979082111.S	Vnútrostavenisková doprava sutiny a vybúraných hmôt do 10 m	t	9,068	11,96	108,45
47	K	979082121.S	Vnútrostavenisková doprava sutiny a vybúraných hmôt za každých ďalších 5 m	t	9,068	3,65	33,06
48	K	979087112.S	Nakladanie na dopravný prostriedok pre vodorovnú dopravu sutiny	t	9,068	4,84	43,90
49	K	979089012.S	Poplatok za skladovanie - betón, tehly, dlaždice (17 01) ostatné	t	9,068	10,00	90,68
D	99	Presun hmôt HSV					306,56
50	K	999281111.S	Presun hmôt pre opravy a údržbu objektov vrátane vonkajších plášťov výšky do 25 m	t	8,650	35,44	306,56

Podlaha Dramix mč.02.6, 02.7**5 915,24****5 915,24****4 445,54**

D HSV Práce a dodávky HSV

D 6 Úpravy povrchov, podlahy, osadenie

		631325711	Mazanina z betonu C25/30 vystužená DRAMIX hr.170 mm	m2	18,030	172,35	3 107,47
			106,06				
		919722111	Rezanie dilatčných škár priečne c cementobetonovom kryte do 5mm	m	40,000	11,76	470,40
		919722212	Výplň škár PU tmelom	m	40,000	1,10	44,00
		634601111	Zhotovenie obvodovej dilatácie okolo obrubníkov, budovy a pod.	m	56,900	2,36	134,28
		631316101R	Vsyp na zosilnenie priemyselných podláh napr Durastone	m2	106,060	6,50	689,39
D	99	Presun hmôt HSV					1 469,70
58	K	999281111.S	Presun hmôt pre opravy a údržbu objektov vrátane vonkajších plášťov výšky do 25 m	t	41,470	35,44	1 469,70

Obklady a dlažby**598,68**

D	HSV	Práce a dodávky HSV	598,68
D	781	Obklady	598,68

		771579899	Rezanie pod 45 stupňovým uhlom - Jolly hrany	m	31,000	12,80	396,80
		781491199	Montáž profilov pre obklad do tmelu - roh steny	m	15,500	3,50	54,25
		583990005200.S	Ukončovací profil -Jolly	m	16,200	7,15	115,83
111	K	998781202.S	Presun hmôt pre obklady keramické v objektoch výšky nad 6 do 12 m	%	1 590,000	0,02	31,80

Rekapitulácia**Závetrie poter****1 321,47****Oprava vonkajších omietok****5 853,76****Podlaha Dramix mč.02.6, 02.7****5 915,24****Obklady a dlažby****598,68****ZLč.48 spolu bez DPH****13 689,15**

Rekonštrukcia a modernizácia multifunkčnej budovy kultúrneho centra vo Vranove nad Topľou

Zmenový list č.49 (ZLč.49)

Komu: Hornozemplínska knižnica
vo Vranove nad Topľou

Od: BETPRES, s.r.o.
Boženy Němcovej 1698
Vranov nad Topľou

Odoslané: mailom

Osobne:

Predmet zmeny: ZL č.49 Predĺženie oporného múra a zmena povrchovej úpravy

Miesto stavby: Vranov nad Topľou

Dôvod zmeny: Viac práce, s ktorými projektová dokumentácia neuvažovala, zmeny vyvolané počas realizácie stavby

POPIS ZMENY: Týmto zmenovým listom je riešené samotné predĺženie oporného múra a zmenu jeho povrchovej úpravy. Projektom určená sanácia sa nahrádza kontaktným zatepľovacím systémom

Cenový dopad ZL č.49:

-174,07 bez DPH
-214,11 vrátane 23% DPH

Prílohy: Rozpočet ZL č.49

Spracoval: M.Boháčová

Dátum: 26.02.2025



Za zhotoviteľa:
stavbyvedúci Ing. Peter Baláz
BETPRES, s.r.o.
Boženy Němcovej 1698
093 01 Vranov nad Topľou
IČO: 48224414
IČ DPH: SK2020527861

Schválili:

TDI: Ing. Milan Kapec

GP: Ing. arch. Peter Marcinko

Investor: Mgr. Danko Molčanová
riaditeľka HZK



Dátum:



Hornozemplínska knižnica
M.R. Štefánika 875/200
093 01 Vranov nad Topľou

**Stavba: Rekonštrukcia a modernizácia multifunkčnej budovy kultúrneho centra
vo Vranove nad Topľou**

Dôvodová správa ku viac prácam ZL č.49

Dôvodom vzniku tohto zmenového konania je potreba vykonania prác, ktoré neboli zahrnuté v Zmluve o dielo pre realizáciu stavby :

Rekonštrukcia a modernizácia multifunkčnej budovy kultúrneho centra vo Vranove nad Topľou

Tieto viac práce sú nevyhnutné pre riadne zrealizovanie diela za účelom jeho funkčného a bezpečného užívania .

Predĺženie oporného múra a zmena povrchovej úpravy

Týmto zmenovým listom je riešené samotné predĺženie oporného múra a zmenu jeho povrchovej úpravy. Projektom určená sanácia sa nahrádza kontaktným zatepľovacím systémom doplneným o klampiarsky prvok.



Cenový dopad bez DPH : -174,07

Cenový dopad vrátane 23% DPH: -214,11

26.02.2025 spracoval : M.Boháčová



.....
BETPRES, s.r.o.

ZL č.49 predĺženie oporného múra a zmena povrchovej úpravy

Náklady z rozpočtu

-174,07

D HSV Práce a dodávky HSV

-441,12

D 1 Zemné práce

68,57

1	K	132201201.S	Výkop ryhy šírky 600-2000mm horn.3 do 100m3	m3	1,584	18,27	28,94
			2,4x0,6x1,1				
10	K	162501122.S	Vodorovné premiestnenie výkopku po spevnenej ceste z horniny tr.1-4, nad 100 do 1000 m3 na vzdialenosť do 3000 m	m3	1,584	3,99	6,32
11	K	162501123.S	Vodorovné premiestnenie výkopku po spevnenej ceste z horniny tr.1-4, nad 100 do 1000 m3, príplatok k cene za každých ďalších a začatých 1000 m	m3	3,168	0,38	1,20
12	K	167101102.S	Nakladanie neufahnutého výkopku z hornín tr.1-4 nad 100 do 1000 m3	m3	1,584	2,27	3,60
14	K	171209002.S	Poplatok za skladovanie - zemina a kamenivo (17 05) ostatné	t	2,851	10,00	28,51

D 2 Zakladanie

443,53

1	K	273362512.S	Dodatočné vystužovanie betónových konštrukcií betonárskou oceľovou chemickou injektážnou kotvou s vyvŕtaním otvoru, D 12 mm -0.00001t	cm	521,639	0,47	245,17
19	K	271573001.S	Násyp pod základové konštrukcie so zhutnením zo štrkopiesku fr.0-32 mm	m3	0,144	35,05	5,05
			2,4*0,6*0,1				
21	K	273321411.S	Betón základových dosiek, pásov železový (bez výstuže), tr. C 25/30	m3	1,512	116,49	176,13
			2,4*0,6*1+2,4*0,2*0,15				
25	K	273351217.S	Debnenie stien základových dosiek,pásov zhotovenie-tradičné	m2	0,780	17,00	13,26
			0,2*2*0,15+2,4*0,15*2				
26	K	273351218.S	Debnenie stien základových dosiek, pásov odstránenie-tradičné	m2	0,780	5,03	3,92

D 3 Zvislé a kompletne konštrukcie

207,66

2	K	311272021.S	Murivo nosné (m3) z betónových debniacich tvárnic s betónovou výplňou C 16/20 hrúbky 200 mm	m3	0,528	235,80	124,50
			2,4x1,1x0,2				
3	M	592330008801	Krycia platňa betónová strieška múriková 500x240x45 mm, priebežná, farba sivá	ks	-57,812	9,65	-557,89
4	M	592330008802	Krycia platňa betónová strieška múriková 500x240x45 mm, koncová, farba sivá	ks	-6,000	10,24	-61,44
5	M	592330008803	Krycia platňa betónová strieška múriková 350x240x45 mm, rohová, farba sivá	ks	-1,000	8,15	-8,15
3	M	59233000880R	Krycia platňa betónová strieška múriková 500x310x35 mm farba sivá	ks	72,000	9,87	710,64

D 6 Úpravy povrchov, podlahy, osadenie

-1 207,84

11	K	622460124.R	Príprava vonkajšieho podkladu stien penetráciou organickým medzináterom (Sto-Putzgrund alebo alternatíva)	m2	20,010	3,22	64,43
12	K	622465123.R	Vonkajší sanačný systém stien s obsahom cementu, podkladová / vyrovnávacia omietka (Stocrete GMalebo alternatíva)	m2	-60,450	43,65	-2 638,64
13	K	622465153.R	Vonkajší sanačný systém stien s integrovanou ochranou proti vlhkosti (StoLewell SW Plusalebo alternatíva)	m2	-60,450	39,85	-2 408,93
14	K	622468127.R	Vonkajšia omietka tenkovrstvová organická tónovateľná fasádna omietka bez zrna (StoLit Milano alebo alternatíva)	m2	20,010	14,54	290,95
15	K	622481119.S	Potiahnutie vonkajších stien sklotextílnou mriežkou s celoplošným prílepením	m2	-63,540	8,32	-528,65
		62525017110	Kontaktný zatepľovací systém soklovej alebo vodou namáhanej časti (XPS) hr. 20 mm bez povrch.úpravy	m2	70,000	25,10	1 757,00

		62525017210	Kontaktný zatepľovací systém soklovej alebo vodou namáhanej časti (XPS) hr. 30 mm bez povrch.úpravy	m2	34,000	26,80	911,20
		62525017310	Kontaktný zatepľovací systém soklovej alebo vodou namáhanej časti (XPS) hr. 40 mm bez povrch.úpravy	m2	20,000	31,70	634,00
		62525017510	Kontaktný zatepľovací systém soklovej alebo vodou namáhanej časti (XPS) hr. 60 mm bez povrch.úpravy	m2	20,000	35,54	710,80
	D	99	Presun hmôt HSV				46,96
17	K	999281111.S	Presun hmôt pre opravy a údržbu objektov vrátane vonkajších plášťov výšky do 25 m	t	1,325	35,44	46,96
	D	PSV	Práce a dodávky PSV				267,05
	D	764	Konštrukcie klampiarske				267,05
		764721112	Oplechovanie muríva a atík z pozinkovaného farbeného PZf plechu, vrátane rohov r.š. 150 mm	m	35,000	7,63	267,05

Rekonštrukcia a modernizácia multifunkčnej budovy kultúrneho centra vo Vranove nad Topľou

Zmenový list č.50(ZLč.50)

Komu: Hornozemplínska knižnica
vo Vranove nad Topľou

Od: BETPRES, s.r.o.
Boženy Němcovej 1698
Vranov nad Topľou

Odoslané: mailom

Osobne:

Predmet zmeny: ZL č.50 Vloženie tepelnej izolácie OK atiky

Miesto stavby: Vranov nad Topľou

Dôvod zmeny: Viac práce, s ktorými projektová dokumentácia neuvažovala, zmeny vyvolané počas realizácie stavby

POPIS ZMENY: Týmto zmenovým listom je riešené dotepenie oceľovej konštrukcie atiky
Zateplenie oceľovej konštrukcie atiky nebolo súčasťou PD ani výkazu výmer

Cenový dopad ZL č.50:

1 568,63 bez DPH
1 929,41 vrátane 23% DPH

Prílohy: Rozpočet ZL č.50

Spracoval: M.Boháčová

Dátum: 26.02.2025



Za zhotoviteľa: BETPRES, s.r.o.
stavbyvedúci Ing. Peter Baláž
Boženy Němcovej 1698
093 01 Vranov nad Topľou
IČO: 31201134
IČ DPH: SK20527861

Schválil:

TDI: Ing. Milan Kapec

GP: Ing.arch. Peter Marcinko

Investor: Mgr. Danka Molčanová
riaditeľka HZK



Dátum:



Hornozemplínska knižnica
M.R. Štefánika 875/200
093 01 Vranov nad Topľou

Dôvodová správa ku viac prácam ZL č.50

Dôvodom vzniku tohto zmenového konania je potreba vykonania prác, ktoré neboli zahrnuté v Zmluve o dielo pre realizáciu stavby :

Rekonštrukcia a modernizácia multifunkčnej budovy kultúrneho centra vo Vranove nad Topľou

Tieto viac práce sú nevyhnutné pre riadne zrealizovanie diela za účelom jeho funkčného a bezpečného užívania .

Vloženie tepelnej izolácie OK atiky

Týmto zmenovým listom je riešené dotepenie oceľovej konštrukcie atiky. Zateplenie oceľovej konštrukcie atiky nebolo súčasťou PD ani výkazu výmer



Cenový dopad bez DPH : 1 568,63

Cenový dopad vrátane 23% DPH: 1 929,41

26.02.2025 spracoval : M.Boháčová



.....
BETPRES, s.r.o.

ZL č.50 vloženie tepelnej izolácie OK atiky

Stavba : Rekonštrukcia a modernizácia multifunkčnej budovy kultúrneho centra vo Vranove nad Topľou

Objekt:

01 - SO 01 - Vlastný objekt

Časť:

ASR01 - Architektonicko stavebné riešenie

Úroveň 3:

Objednávateľ: Hornozemplínska knižnica vo Vranove nad Topľou

Zhotoviteľ: BETPRES,s.r.o.

PC	Ty p	Kód	Popis	MJ	Množstvo	J.cena [EUR]	Cena celkom [EUR]
Náklady z rozpočtu							1 568,63
D	PSV		Práce a dodávky PSV				1 568,63
D	712		Izolácie striech				37,63
		712290010.S	Zhotovenie parozábrany	m2	4,478	4,83	21,63
		283 PC	Parozábrana pod SDK (zo strany interieru) 4,478*1,10	m2	5,000	3,20	16,00
D	713		Izolácie tepelné				1 531,00
		7131440080.S	Montáž tepelnej medzi OK pásnice	m2	63,678	4,03	256,62
		631017040208	Doska z minerálnej vaty hr. 100 mm	m2	59,201	18,20	1 077,45
		631017040110	Doska z minerálnej vaty hr. 150 mm	m2	4,478	25,40	113,73
52	K	998713202.S	Presun hmôt pre izolácie tepelné v objektoch výšky nad 6 m do 12 m	%	14,470	5,75	83,20